

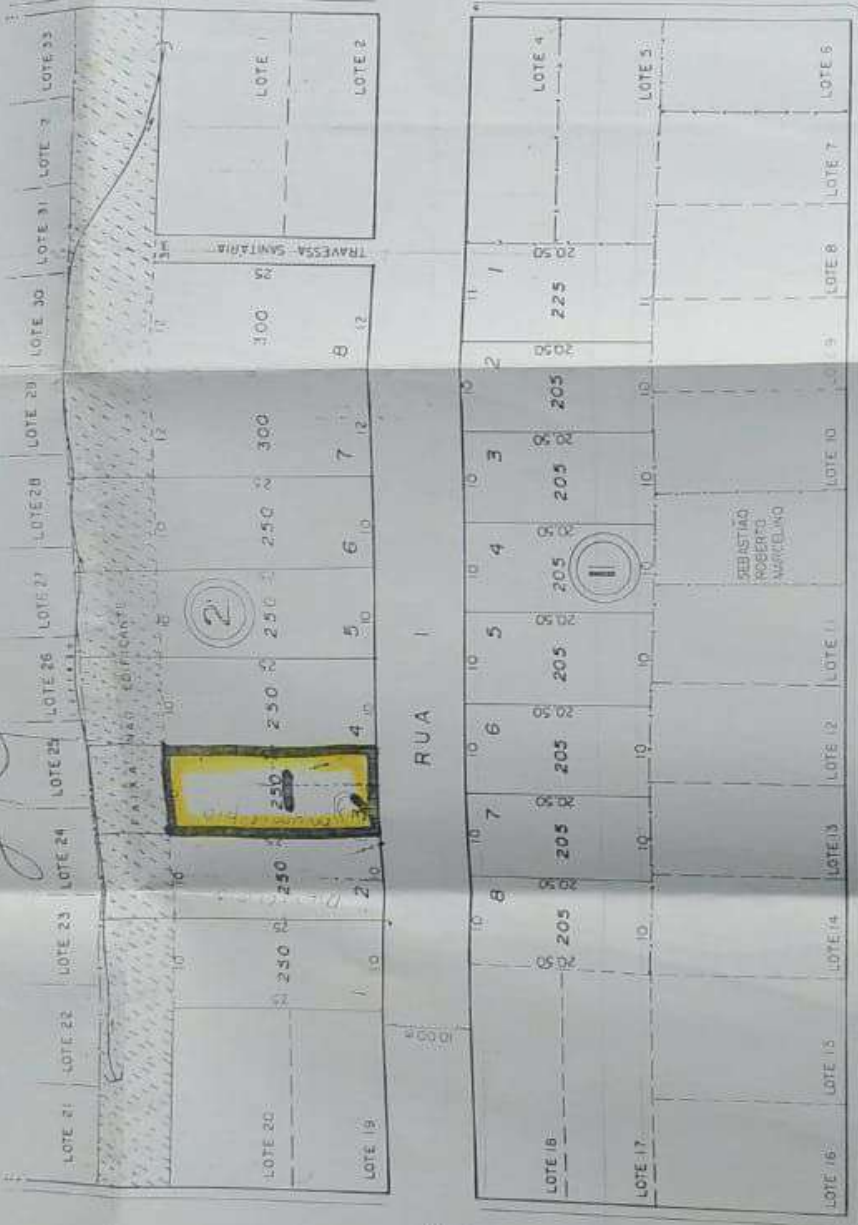

RUA MARIA AMELIA

RUA MARIA AUGUSTA

RUA ARISTIDES FRANCISCO PINTO



RESUMO DE ÁREAS (m²)

ÁREA EM LOTES 3.750,00
 ÁREA EM RUA E TRAVESSA 1.327,10
 ÁREA TOTAL 5.077,10

QUADRA Nº DE LOTES	ÁREA (m ²)
1	1.650,00
2	2.100,00
TOTAL: 16	3.750,00



A.M. TOPOGRAFIA LTDA.
 Av. Teófilo Antônio de Rezende, 100, 5º And., São José, CONS. LAFIETE - M.G.
 Telefone: (31) 721-1749

PROJETO DE LOTEAMENTO DE UMA ÁREA SI-
 TUADA ENTRE AS RUAS MARIA AUGUSTA,
 ARISTIDES FRANCISCO PINTO E MARIA AMÉ-
 LIA NO BAIRRO SANTA MATILDE,
 CONS. LAFIETE _____ M.G.

PROPRIETÁRIO _____

ANTÔNIO TEIXEIRA DE CARVALHO
 TÉCNICO EM ENGENHARIA AGRIMENSURA - CREA 603/75

MAURO MOREIRA DE MIRANDA
 TÉCNICO EM AGRIMENSURA - CREA 13116/70

ÁREA TOTAL: 5.077,10m² ESCALA: 1:500

DATA: 15/09/99

069