

LOTEAMENTO Bairro Santa Clara (CLASSE B)

N. Q.

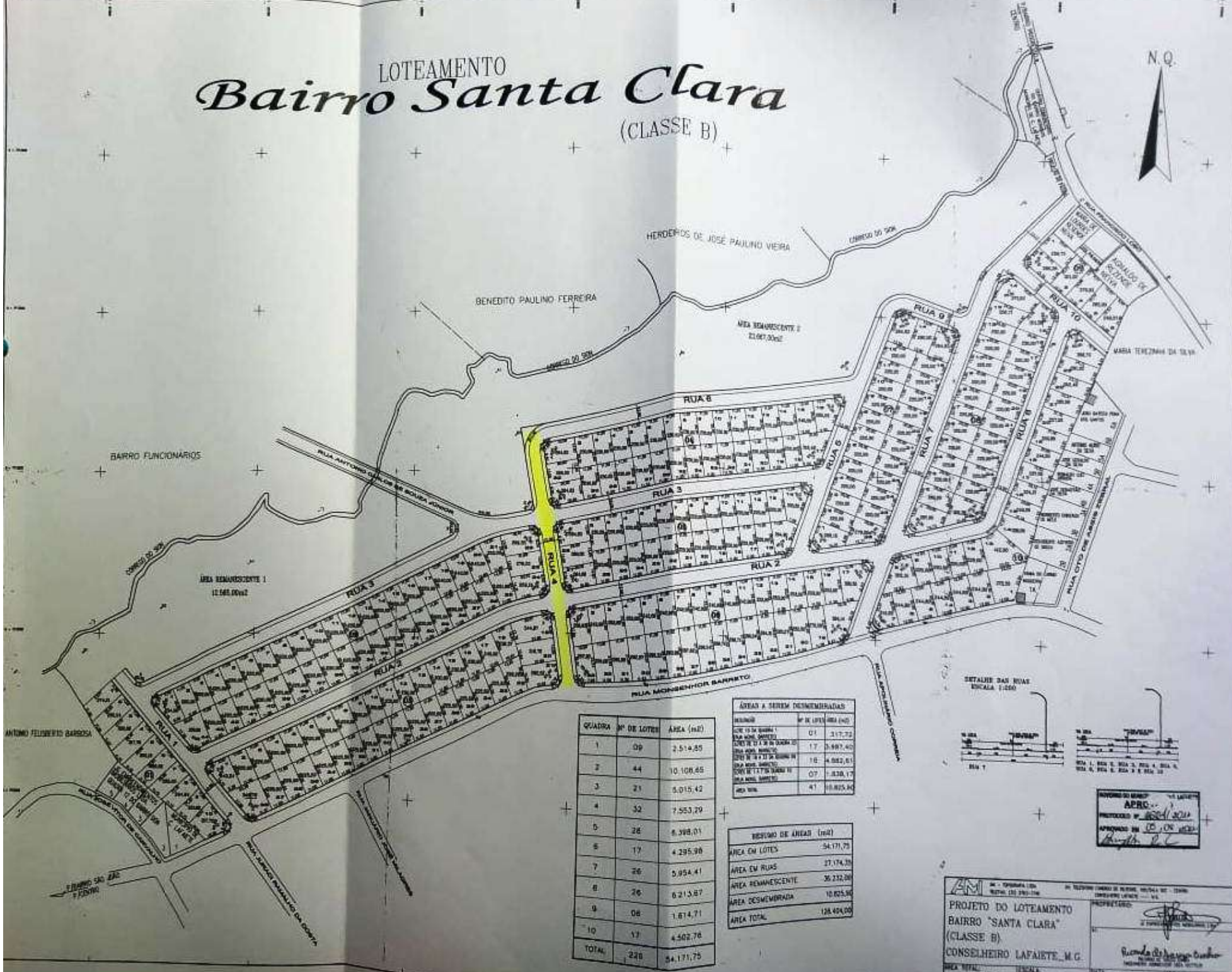

QUADRA	Nº DE LOTES	ÁREA (m²)
1	09	2.514,85
2	44	10.108,85
3	21	5.015,42
4	32	7.553,29
5	26	5.398,01
6	17	4.295,98
7	26	5.954,41
8	26	6.215,87
9	06	1.614,71
10	13	4.502,78
TOTAL	228	54.171,75

ÁREAS A SEREM DESMEMBRADAS	
DESCRIÇÃO	Nº DE LOTES (m²)
ÁREA EM BARRIO 1	01 317,72
ÁREA EM BARRIO 2	17 3.987,40
ÁREA EM BARRIO 3	16 4.882,61
ÁREA EM BARRIO 4	07 1.338,17
ÁREA TOTAL	41 10.525,90

RESUMO DE ÁREAS (m²)	
ÁREA EM LOTES	54.171,75
ÁREA EM RUAS	27.174,35
ÁREA REMANESCENTE	36.232,08
ÁREA DESMEMBRADA	10.525,90
ÁREA TOTAL	128.104,08



PROJETO DE BARRIO
APROVADO EM 15/08/2014
PROPOSTA Nº 10.108.85
APROVADO EM 15/08/2014

AM - ARQUITETOS ASSOCIADOS

PROJETO DO LOTEAMENTO
BAIRRO "SANTA CLARA"
(CLASSE B)
CONSELHEIRO LAFAIETE, M.G.

ÁREA TOTAL: 128.104,08 m² | ESCALA: 1:500 | DATA: 15/08/2014

PROPRIETÁRIO: *[Signature]*
Rúben de Aguiar Duarte
ENGENHEIRO CIVIL Nº 101.108