

LOTEAMENTO Bairro Santa Clara

(CLASSE B)

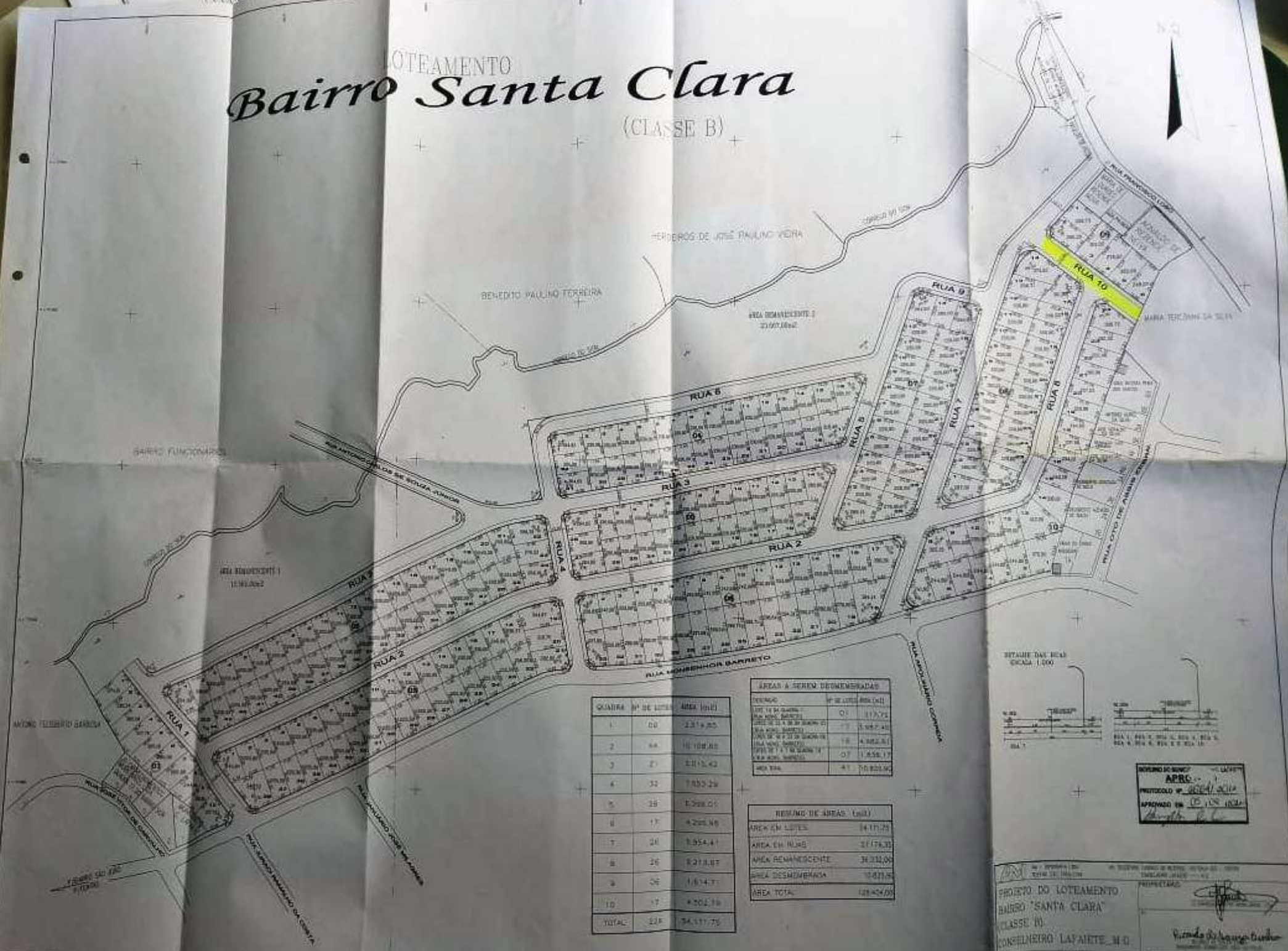

QUADRA	Nº DE LOTES	ÁREA (m²)
1	00	2.374,00
2	64	10.108,00
3	27	3.111,40
4	32	7.800,20
5	28	6.308,00
6	17	4.205,40
7	26	6.954,40
8	26	6.213,80
9	06	1.614,70
10	17	4.202,50
TOTAL	229	74.177,70

ÁREAS A SEREM DESEMEMBRADAS	
ÁREA DE 10 LOTES	01 119,70
ÁREA DE 24 LOTES	07 2.987,40
ÁREA DE 10 LOTES	18 4.382,80
ÁREA DE 17 LOTES	07 7.556,17
ÁREA TOTAL	41 15.046,07

RESUMO DE ÁREAS (m²)	
ÁREA EM LOTES	14.171,70
ÁREA EM RUAS	27.178,30
ÁREA REMANESCENTE	36.334,00
ÁREA DESEMEMBRADA	15.046,07
ÁREA TOTAL	128.424,00



PROJETO DE LOTEAMENTO
APROVADO
PROJETO Nº 0004/2011
APROVADO EM 10/08/2011

PROJETO DO LOTEAMENTO
BAIRRO "SANTA CLARA"
CLASSE "B"
CONSELHEIRO LAPANTE Nº 0

PROPRIETÁRIO:
Ronaldo de Araújo Cunha