

PARQUE SÃO MARCOS

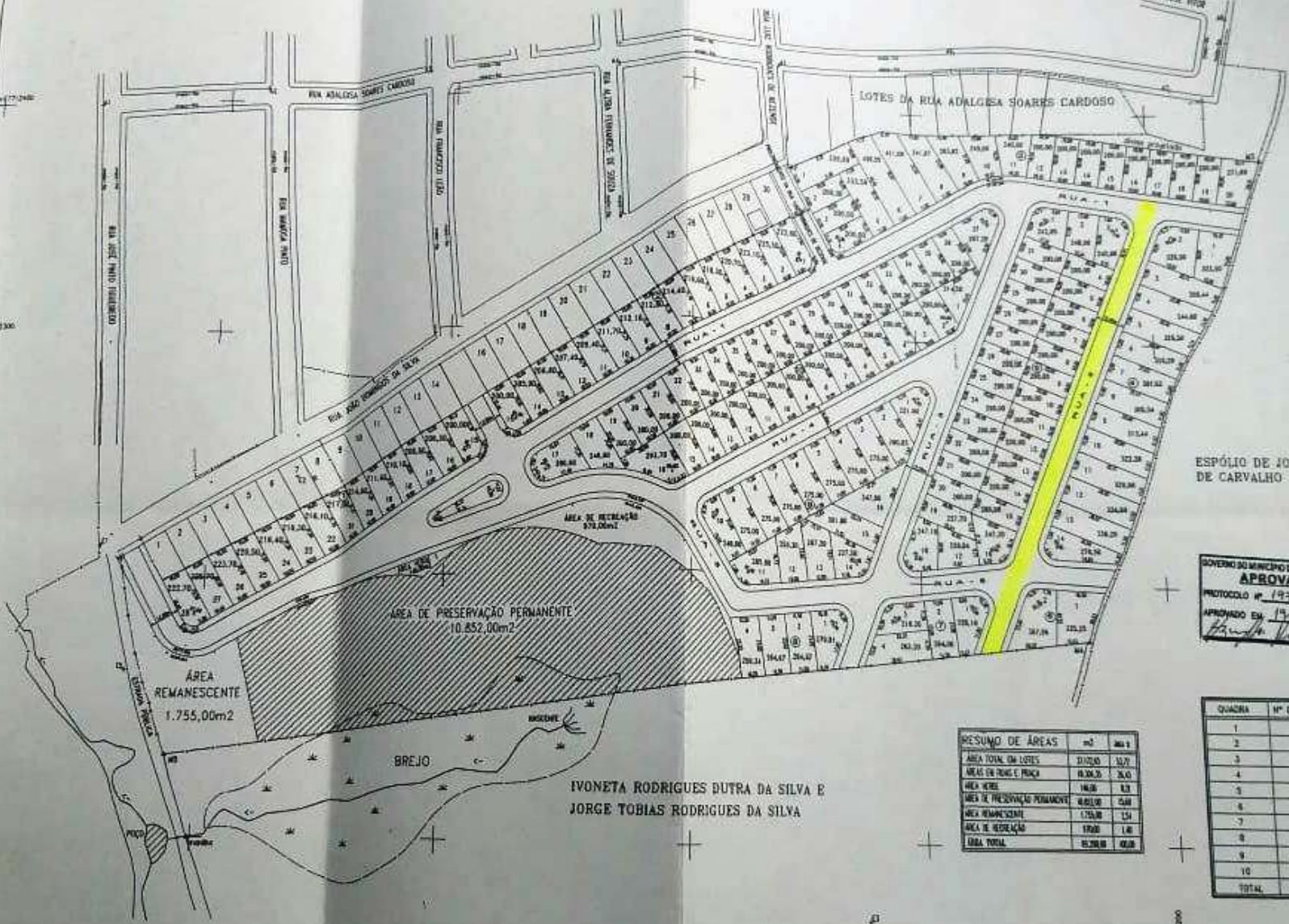

ESPÓLIO DE JOSÉ PEIXOTO DE CARVALHO

GOVERNO DO MUNICÍPIO DE COCA LAFIETE
APROVADO
 PROTOCOLO Nº 193/10
 APROVADO EM 19/02/10
[Signature]

RESUMO DE ÁREAS		
	m²	ALÍQ
ÁREA TOTAL DOS LOTES	10.020,00	15,70
ÁREAS DE PAV. E PAVIA	18.200,00	26,00
ÁREA VERDE	140,00	0,23
ÁREA DE PRESERVAÇÃO PERMANENTE	10.852,00	16,00
ÁREA REMANESCENTE	1.755,00	2,64
ÁREA DE RECREAÇÃO	970,00	1,46
TOTAL	32.737,00	49,03

QUADRA	Nº DE LOTES	ÁREA (m²)
1	14	3.017,80
2	15	3.206,30
3	20	5.086,92
4	14	4.507,54
5	21	6.487,74
6	02	705,21
7	04	1.033,30
8	04	1.350,59
9	16	4.341,45
10	37	7.733,40
TOTAL	157	37.172,85

IVONETA RODRIGUES DUTRA DA SILVA E
 JORGE TOBIAS RODRIGUES DA SILVA

		Nº 123000000 DE REGISTRO, 0000000 DE - COCA LAFIETE CONDOMÍNIO LAFIETE - COCA	
PROJETO DO LOTEAMENTO "PARQUE SÃO MARCOS".		PROPRIETÁRIO: DE EMPREENDIMENTOS IMOBILIÁRIOS LAFIETE	
CONSELHEIRO LAFIETE: _____ MG		MAURO VAREJA DE BRANCO RG Nº 000000000 DE REGISTRO	
R.T. <i>[Signature]</i>	DATA: 15/01/10	ESCALA: 1:1000	LARGO:
ÁREA TOTAL: 69.300,00m²	ESCALA: 1:1000	DATA: 15/01/10	LARGO: