



Conselheiro Lafaiete, 20 de maio de 2019

## EXPEDIENTE

Ofício nº 365/2019/OGM/PMCL  
Assunto: Resposta requerimento

21 MAIO 2019

**Ilustre Senhor Vereador Washington Fernando Bandeira;**

A Ouvidoria Municipal encaminha resposta ao requerimento nº 071/2019, conforme consta do Ofício nº 49/DMTT/2019, expedido pela Secretaria Municipal de Defesa Social, que segue acostado.

Aproveitamos o ensejo para renovar os votos de elevada estima.

Atenciosamente,

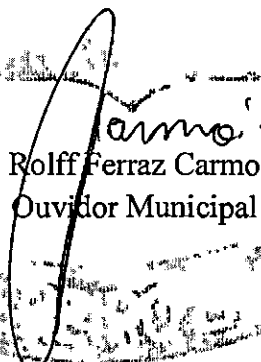
  
Rolff Ferraz Carmo  
Ouvidor Municipal

**Ilmo. Sr. Vereador**  
**Presidente da Câmara Municipal de Conselheiro Lafaiete**





# PREFEITURA MUNICIPAL DE CONSELHEIRO LAFAIETE

## Secretaria Municipal de Defesa Social

### Departamento Municipal de Trânsito e Tráfego

Conselheiro Lafaiete, 15 de Maio de 2019.

Ofício: 49 / DMTT / 2019.

Ref.: Resposta ao Requerimento nº 071/2019.

Prezado Senhor,

O Departamento Municipal de Trânsito e Tráfego vem por meio deste, em resposta ao Requerimento nº 071/2019, informar que segue em tabela as informações solicitadas.

#### Valores Arrecadados com Outorga do Estacionamento Rotativo Digital

Mês/Ano	Outorga Municipal
01/2017	R\$ 22.758,91
02/2017	R\$ 20.278,07
03/2017	R\$ 22.957,27
04/2017	R\$ 19.604,13
05/2017	R\$ 22.920,85
06/2017	R\$ 21.702,70
07/2017	R\$ 24.748,22
08/2017	R\$ 20.131,48
09/2017	R\$ 23.481,91
10/2017	R\$ 22.947,64
11/2017	R\$ 19.617,07
12/2017	R\$ 26.371,81

Mês/Ano	Outorga Municipal
01/2018	R\$ 24.667,85
02/2018	R\$ 17.804,75
03/2018	R\$ 20.468,00
04/2018	R\$ 19.279,65
05/2018	R\$ 22.770,05
06/2018	R\$ 24.917,68
07/2018	R\$ 25.095,27
08/2018	R\$ 30.389,86
09/2018	R\$ 24.194,38
10/2018	R\$ 25.814,66
11/2018	R\$ 23.672,45
12/2018	R\$ 26.134,02

Mês/Ano	Outorga Municipal
01/2019	R\$ 25.871,25
02/2019	R\$ 18.565,68
03/2019	R\$ 21.198,83
04/2019	R\$ 24.137,49

#### Valores Arrecadados com Autuações referente a infrações do Estacionamento Rotativo Digital

Relatório de infrações pagas					
Infração: 5541-2 ESTACIONAR EM DESACORDO COM A REGULAMENTAÇÃO - ESTACIONAMENTO ROTATIVO					
NÚMERO_DETRAN	DATA	VALOR_RÉCEBIDO	AUTO	SERIE	INFRAÇÃO
7178574001383440	26/04/2017	102,15	1383445	AG	55412
7728426001383000	27/04/2017	156,18	1383006	AG	55412
7164361001383780	02/05/2017	156,18	1383783	AG	55412
7181399001383130	02/05/2017	156,18	1383138	AG	55412
7112411001383660	15/05/2017	102,15	1383669	AG	55412
7688439001383750	17/05/2017	102,15	1383750	AG	55412
7178579001383630	18/05/2017	102,15	1383636	AG	55412

7120512001383770	18/05/2017	102,15	1383771	AG	55412
7728430001383080	23/05/2017	156,18	1383088	AG	55412
7196212001383030	23/05/2017	156,13	1383038	AG	55412
7194690001383020	24/05/2017	156,18	1383021	AG	55412
7219553001383220	24/05/2017	156,18	1383224	AG	55412
7177665001383040	26/05/2017	197,18	1383043	AG	55412
7196949001383060	26/05/2017	156,19	1383066	AG	55412
7099142001383530	30/05/2017	102,15	1383532	AG	55412
7173359001383620	31/05/2017	102,15	1383621	AG	55412
7138241001383880	31/05/2017	102,15	1383889	AG	55412
7269931001382990	01/06/2017	156,19	1382993	AG	55412
7141525001383560	02/06/2017	102,16	1383568	AG	55412
7166279001383700	05/06/2017	105,16	1383707	AG	55412
7120498001383620	06/06/2017	102,16	1383622	AG	55412
7141531001383710	06/06/2017	102,15	1383718	AG	55412
7688448001383860	06/06/2017	102,16	1383862	AG	55412
7162874001383440	07/06/2017	102,15	1383443	AG	55412
7117103001383670	07/06/2017	102,15	1383672	AG	55412
7169210001383020	07/06/2017	156,18	1383020	AG	55412
7166877001382340	07/06/2017	156,19	1382345	AG	55412
7198105001382910	07/06/2017	156,18	1382913	AG	55412
7647008001383850	08/06/2017	102,16	1383854	AG	55412
7166273001383570	08/06/2017	102,15	1383573	AG	55412
7160647001383560	08/06/2017	102,16	1383566	AG	55412
7138237001383620	08/06/2017	102,16	1383629	AG	55412
7128721001383810	09/06/2017	102,15	1383815	AG	55412
7117099001383580	09/06/2017	102,16	1383586	AG	55412
7112409001383590	13/06/2017	102,15	1383595	AG	55412
7117100001383610	13/06/2017	102,16	1383618	AG	55412
7120499001383650	13/06/2017	102,16	1383651	AG	55412
7139610001383590	13/06/2017	102,15	1383592	AG	55412
7139611001383630	13/06/2017	102,16	1383637	AG	55412
7128722001383740	13/06/2017	102,15	1383740	AG	55412
7156068001383470	13/06/2017	156,19	1383470	AG	55412
7684605001383660	13/06/2017	102,15	1383666	AG	55412
7688438001383690	13/06/2017	102,15	1383699	AG	55412
7115611001383690	13/06/2017	102,16	1383690	AG	55412
7728431001383090	13/06/2017	156,19	1383094	AG	55412
7173362001383650	14/06/2017	127,69	1383654	AG	55412
7245155001383150	14/06/2017	156,18	1383155	AG	55412
7688443001382840	16/06/2017	102,15	1382847	AG	55412
7160656001383730	19/06/2017	102,15	1383738	AG	55412
7181903001383810	19/06/2017	102,15	1383818	AG	55412
7728428001383060	19/06/2017	156,19	1383065	AG	55412
7688441001383820	19/06/2017	102,16	1383822	AG	55412
7120508001382840	19/06/2017	102,15	1382846	AG	55412
7688444001382850	19/06/2017	102,15	1382858	AG	55412
7178992001383060	20/06/2017	156,18	1383064	AG	55412
7201736001382900	20/06/2017	156,19	1382903	AG	55412

7201745001383060	20/06/2017	156,18	1383062	AG	55412
7151644001383470	20/06/2017	156,18	1383473	AG	55412
7246766001383070	21/06/2017	156,18	1383070	AG	55412
7120510001383750	21/06/2017	127,69	1383758	AG	55412
7181398001383130	21/06/2017	156,18	1383136	AG	55412
7647009001383850	22/06/2017	127,69	1383859	AG	55412
7166275001383650	22/06/2017	127,69	1383653	AG	55412
7166876001382340	22/06/2017	156,18	1382343	AG	55412
7216716001382340	26/06/2017	156,18	1382340	AG	55412
7251920001382960	26/06/2017	156,18	1382962	AG	55412
7251921001382970	26/06/2017	156,18	1382976	AG	55412
7198110001383220	26/06/2017	156,19	1383223	AG	55412
7157184001383650	26/06/2017	127,69	1383658	AG	55412
7178983001380280	27/06/2017	195,23	1380280	AG	55412
7270333001383140	27/06/2017	156,18	1383145	AG	55412
7201747001383860	27/06/2017	195,23	1383866	AG	55412
7178577001383590	28/06/2017	127,69	1383597	AG	55412
7201743001383040	29/06/2017	195,23	1383042	AG	55412
7160651001383640	29/06/2017	127,69	1383648	AG	55412
7173371001383590	30/06/2017	127,69	1383599	AG	55412
7112410001383660	30/06/2017	127,69	1383662	AG	55412
7160649001383640	04/07/2017	127,69	1383644	AG	55412
7177668001383860	05/07/2017	195,23	1383867	AG	55412
7160650001383640	06/07/2017	127,69	1383647	AG	55412
7160645001383560	07/07/2017	127,69	1383562	AG	55412
7833316001383150	07/07/2017	195,23	1383159	AG	55412
7173364001383710	13/07/2017	127,69	1383717	AG	55412
7166280001383710	18/07/2017	127,69	1383719	AG	55412
7458968001385410	21/07/2017	156,18	1385414	AG	55412
7440605001384590	26/07/2017	156,18	1384590	AG	55412
7201734001382890	27/07/2017	195,23	1382891	AG	55412
7257039001383230	28/07/2017	195,23	1383239	AG	55412
7112408001383580	28/07/2017	127,69	1383581	AG	55412
7143044001383610	31/07/2017	127,69	1383619	AG	55412
7115615001383710	01/08/2017	127,69	1383713	AG	55412
7345589001384200	03/08/2017	156,18	1384208	AG	55412
7193213001383200	08/08/2017	195,23	1383207	AG	55412
7946466001384460	08/08/2017	156,18	1384464	AG	55412
7139609001383590	10/08/2017	127,69	1383590	AG	55412
7469053001385190	10/08/2017	195,23	1385192	AG	55412
7083524001383520	10/08/2017	127,69	1383522	AG	55412
7302915001384850	16/08/2017	156,18	1384856	AG	55412
7115610001383640	17/08/2017	102,15	1383643	AG	55412
7385438001384020	18/08/2017	156,18	1384021	AG	55412
7405083001384510	22/08/2017	156,18	1384518	AG	55412
7115619001383600	23/08/2017	127,69	1383601	AG	55412
7166289001383770	24/08/2017	127,69	1383773	AG	55412
7310001001382510	24/08/2017	156,19	1382512	AG	55412
7177656001382890	24/08/2017	195,23	1382895	AG	55412

7325592001384030	26/08/2017	156,18	1384038	AG	55412
7933233001384060	28/08/2017	156,19	1384063	AG	55412
7289964001384920	28/08/2017	156,18	1384922	AG	55412
7933237001384080	28/08/2017	156,19	1384085	AG	55412
7288749001384930	28/08/2017	156,18	1384932	AG	55412
7327424001384930	29/08/2017	156,18	1384935	AG	55412
7385439001384060	29/08/2017	156,18	1384067	AG	55412
7432402001384620	29/08/2017	156,18	1384629	AG	55412
7173117001383020	30/08/2017	195,23	1383027	AG	55412
7269932001384920	31/08/2017	195,23	1384921	AG	55412
7425722001384590	31/08/2017	195,23	1384591	AG	55412
7341027001384860	31/08/2017	195,23	1384863	AG	55412
7357621001384020	04/09/2017	195,23	1384022	AG	55412
7412298001384380	05/09/2017	156,18	1384383	AG	55412
7256742001384910	06/09/2017	195,23	1384919	AG	55412
7447305001384650	06/09/2017	156,18	1384650	AG	55412
7105947001383850	11/09/2017	127,69	1383856	AG	55412
7143047001383710	12/09/2017	127,69	1383711	AG	55412
7408294001384630	12/09/2017	156,18	1384632	AG	55412
7991000001384730	12/09/2017	156,18	1384737	AG	55412
7979745001384540	13/09/2017	197,18	1384542	AG	55412
7933247001384220	13/09/2017	197,18	1384223	AG	55412
7196938001380270	14/09/2017	200,31	1380279	AG	55412
7357631001384210	14/09/2017	197,18	1384217	AG	55412
7688436001383680	20/09/2017	127,69	1383685	AG	55412
7310988001384920	20/09/2017	197,18	1384926	AG	55412
7833317001384920	21/09/2017	200,31	1384920	AG	55412
7357441001384310	22/09/2017	197,18	1384317	AG	55412
7412671001384710	22/09/2017	197,18	1384711	AG	55412
7278960001384920	22/09/2017	195,23	1384928	AG	55412
7151638001382990	25/09/2017	200,28	1382994	AG	55412
7209604001382920	26/09/2017	200,31	1382923	AG	55412
7209610001383060	27/09/2017	200,31	1383060	AG	55412
7196943001382880	27/09/2017	200,28	1382887	AG	55412
7369382001384480	28/09/2017	197,18	1384485	AG	55412
7196211001383030	28/09/2017	200,31	1383030	AG	55412
7141526001383570	28/09/2017	127,69	1383570	AG	55412
7357636001384830	28/09/2017	197,18	1384831	AG	55412
7357630001384210	29/09/2017	197,18	1384214	AG	55412
7157186001383670	29/09/2017	127,69	1383677	AG	55412
7209613001383100	03/10/2017	200,28	1383100	AG	55412
7301268001383160	05/10/2017	197,18	1383161	AG	55412
7181397001383050	09/10/2017	200,28	1383052	AG	55412
7400214001383170	11/10/2017	197,18	1383177	AG	55412
7382479001384640	18/10/2017	197,18	1384645	AG	55412
7141527001383680	20/10/2017	127,69	1383689	AG	55412
7334489001384190	23/10/2017	197,18	1384191	AG	55412
7104314001383510	24/10/2017	127,69	1383517	AG	55412
7479460001385590	25/10/2017	156,18	1385592	AG	55412

7209598001380280	25/10/2017	201,51	1380285	AG	55412
7455089001385640	27/10/2017	156,19	1385644	AG	55412
7469074001385130	27/10/2017	156,18	1385133	AG	55412
7498240001385510	27/10/2017	156,18	1385518	AG	55412
8150082001385390	27/10/2017	156,19	1385392	AG	55412
7521270001385690	27/10/2017	156,18	1385694	AG	55412
7521285001386000	27/10/2017	156,18	1386000	AG	55412
7432218001386020	30/10/2017	156,19	1386027	AG	55412
7530744001385270	30/10/2017	156,18	1385270	AG	55412
7454417001385740	30/10/2017	156,19	1385746	AG	55412
8150106001386310	31/10/2017	156,19	1386311	AG	55412
7536106001385900	31/10/2017	156,18	1385902	AG	55412
7528372001386370	31/10/2017	156,18	1386376	AG	55412
7588958001386210	01/11/2017	156,18	1386210	AG	55412
7479463001385680	01/11/2017	156,19	1385680	AG	55412
8150083001385390	03/11/2017	156,18	1385396	AG	55412
7221508001383140	03/11/2017	201,51	1383140	AG	55412
7452211001385410	03/11/2017	156,18	1385416	AG	55412
7512102001385580	03/11/2017	156,19	1385588	AG	55412
7469040001384980	03/11/2017	156,18	1384980	AG	55412
7178982001380270	03/11/2017	201,51	1380278	AG	55412
7588957001386200	06/11/2017	156,18	1386207	AG	55412
7443885001386040	06/11/2017	156,18	1386047	AG	55412
7504667001385060	06/11/2017	156,19	1385062	AG	55412
7555645001386170	07/11/2017	156,18	1386173	AG	55412
7393345001383170	07/11/2017	198,41	1383175	AG	55412
8150076001385320	07/11/2017	156,18	1385329	AG	55412
7143048001383720	08/11/2017	127,69	1383720	AG	55412
7393632001385470	09/11/2017	156,18	1385470	AG	55412
7437132001385460	09/11/2017	156,18	1385462	AG	55412
7393356001384140	09/11/2017	198,41	1384140	AG	55412
7416211001385470	10/11/2017	156,18	1385476	AG	55412
7539899001385360	10/11/2017	156,18	1385363	AG	55412
7458748001385610	13/11/2017	156,18	1385615	AG	55412
7833318001384920	13/11/2017	156,18	1384923	AG	55412
7550761001385320	14/11/2017	156,18	1385320	AG	55412
7454394001385740	14/11/2017	156,19	1385749	AG	55412
7143055001383810	14/11/2017	127,69	1383817	AG	55412
7458967001385410	14/11/2017	156,18	1385410	AG	55412
7452218001385470	16/11/2017	156,18	1385478	AG	55412
7112405001382840	16/11/2017	127,69	1382843	AG	55412
7458747001385600	16/11/2017	156,18	1385603	AG	55412
8084130001385860	16/11/2017	156,18	1385861	AG	55412
7521271001385700	16/11/2017	156,18	1385702	AG	55412
7578218001386490	17/11/2017	156,18	1386492	AG	55412
7555654001387070	17/11/2017	156,18	1387078	AG	55412
7221512001383210	17/11/2017	202,76	1383219	AG	55412
7181913001383730	17/11/2017	102,16	1383734	AG	55412
7173358001383560	17/11/2017	102,15	1383563	AG	55412

7528341001385310	17/11/2017	156,19	1385317	AG	55412
7483719001385510	17/11/2017	156,18	1385515	AG	55412
7555644001386170	17/11/2017	156,18	1386170	AG	55412
7555664001386200	17/11/2017	156,18	1386204	AG	55412
7443886001386050	17/11/2017	156,18	1386058	AG	55412
7431805001385560	17/11/2017	156,18	1385565	AG	55412
7537765001385080	17/11/2017	156,18	1385084	AG	55412
7555647001386980	17/11/2017	156,19	1386981	AG	55412
7539914001387050	20/11/2017	156,18	1387059	AG	55412
7392968001385430	20/11/2017	156,18	1385434	AG	55412
7419681001385470	20/11/2017	156,18	1385473	AG	55412
7392981001386060	20/11/2017	156,19	1386067	AG	55412
7521525001384970	20/11/2017	156,18	1384975	AG	55412
7178581001383660	20/11/2017	102,15	1383664	AG	55412
7550768001386110	20/11/2017	156,19	1386114	AG	55412
7620192001386320	20/11/2017	156,19	1386321	AG	55412
7443884001386040	20/11/2017	156,18	1386046	AG	55412
7504671001385670	20/11/2017	156,18	1385679	AG	55412
8150101001386210	20/11/2017	156,18	1386211	AG	55412
7633410001386480	20/11/2017	156,19	1386481	AG	55412
7416218001386060	20/11/2017	156,18	1386066	AG	55412
7458755001386030	20/11/2017	156,18	1386035	AG	55412
7536096001385040	20/11/2017	156,18	1385044	AG	55412
7416209001385460	20/11/2017	156,18	1385465	AG	55412
7521538001385890	20/11/2017	156,18	1385890	AG	55412
7581660001385960	21/11/2017	156,18	1385966	AG	55412
7619916001386390	21/11/2017	156,18	1386394	AG	55412
7498249001385590	21/11/2017	156,18	1385598	AG	55412
7432215001385640	21/11/2017	156,18	1385642	AG	55412
7581678001386260	21/11/2017	156,19	1386269	AG	55412
7219133001383010	21/11/2017	156,19	1383019	AG	55412
7497009001385670	21/11/2017	156,19	1385676	AG	55412
7567380001386250	21/11/2017	156,18	1386259	AG	55412
7521269001385680	22/11/2017	156,18	1385687	AG	55412
7514120001385040	22/11/2017	156,18	1385046	AG	55412
7492035001385900	22/11/2017	156,18	1385901	AG	55412
7552350001385760	22/11/2017	156,18	1385768	AG	55412
7397064001384510	22/11/2017	156,18	1384516	AG	55412
7581665001386980	22/11/2017	156,19	1386983	AG	55412
7465694001385770	22/11/2017	156,18	1385772	AG	55412
7508144001385290	23/11/2017	156,18	1385298	AG	55412
7528339001385220	23/11/2017	156,18	1385227	AG	55412
7675438001386660	23/11/2017	156,18	1386662	AG	55412
7458754001386020	23/11/2017	156,18	1386026	AG	55412
7552353001385330	23/11/2017	156,18	1385335	AG	55412
7617107001386230	23/11/2017	156,19	1386237	AG	55412
7655670001386490	23/11/2017	156,18	1386495	AG	55412
7713573001385200	24/11/2017	156,18	1385203	AG	55412
7946467001384480	24/11/2017	198,43	1384483	AG	55412

7530746001385960	24/11/2017	156,18	1385963	AG	55412
7512669001385310	24/11/2017	156,19	1385311	AG	55412
7545564001384660	24/11/2017	156,18	1384662	AG	55412
8150073001385220	27/11/2017	156,18	1385229	AG	55412
7528344001385350	27/11/2017	156,18	1385353	AG	55412
8150102001386210	27/11/2017	156,18	1386214	AG	55412
7530747001384660	27/11/2017	156,18	1384661	AG	55412
8150072001385220	27/11/2017	156,18	1385226	AG	55412
7588936001385350	27/11/2017	156,19	1385357	AG	55412
7588951001387050	27/11/2017	156,19	1387052	AG	55412
7479464001385680	27/11/2017	156,18	1385682	AG	55412
7477374001385740	27/11/2017	156,18	1385745	AG	55412
7469078001385890	27/11/2017	156,18	1385891	AG	55412
7555631001384660	27/11/2017	156,18	1384665	AG	55412
7588940001385390	27/11/2017	156,18	1385391	AG	55412
7574089001386300	27/11/2017	156,18	1386308	AG	55412
7473509001384870	27/11/2017	156,19	1384877	AG	55412
7452196001385650	27/11/2017	156,18	1385659	AG	55412
7537759001385270	27/11/2017	156,18	1385271	AG	55412
7527783001386960	27/11/2017	156,18	1386962	AG	55412
7469079001385900	27/11/2017	156,18	1385907	AG	55412
7555632001384660	27/11/2017	156,19	1384666	AG	55412
7527782001386170	27/11/2017	156,18	1386178	AG	55412
7381551001384630	27/11/2017	156,18	1384634	AG	55412
7412673001384730	27/11/2017	198,43	1384738	AG	55412
7431804001385530	27/11/2017	156,18	1385539	AG	55412
7514297001386100	27/11/2017	156,18	1386106	AG	55412
7539898001385350	27/11/2017	156,18	1385356	AG	55412
7527780001385390	27/11/2017	156,18	1385395	AG	55412
7581680001386310	27/11/2017	156,18	1386310	AG	55412
7508147001385080	28/11/2017	156,18	1385085	AG	55412
8259980001386720	28/11/2017	156,18	1386726	AG	55412
7567381001386360	28/11/2017	156,18	1386367	AG	55412
7588933001385260	29/11/2017	197,18	1385264	AG	55412
7550780001386270	29/11/2017	156,18	1386275	AG	55412
7536094001384980	29/11/2017	156,18	1384989	AG	55412
7555646001386970	29/11/2017	197,18	1386974	AG	55412
7181912001383720	29/11/2017	127,69	1383729	AG	55412
7588769001386420	30/11/2017	156,18	1386422	AG	55412
7164357001382910	30/11/2017	201,55	1382917	AG	55412
7455090001385640	30/11/2017	156,18	1385649	AG	55412
7463506001385020	30/11/2017	197,18	1385028	AG	55412
7481567001385730	30/11/2017	197,18	1385734	AG	55412
7256739001383150	30/11/2017	202,76	1383154	AG	55412
7552980001386220	30/11/2017	156,18	1386223	AG	55412
7641211001386230	30/11/2017	156,18	1386235	AG	55412
7345588001384200	30/11/2017	198,43	1384206	AG	55412
7555634001385310	30/11/2017	197,18	1385315	AG	55412
7368184001384860	01/12/2017	156,18	1384867	AG	55412

7432213001385620	01/12/2017	156,18	1385625	AG	55412
8102522001385270	04/12/2017	156,18	1385272	AG	55412
7540878001385310	04/12/2017	156,18	1385316	AG	55412
8163519001385360	04/12/2017	156,18	1385362	AG	55412
7378677001384160	04/12/2017	156,18	1384168	AG	55412
7595529001386280	04/12/2017	156,18	1386280	AG	55412
7612887001386360	04/12/2017	156,18	1386364	AG	55412
8192557001386390	04/12/2017	156,19	1386396	AG	55412
7345582001384100	04/12/2017	156,18	1384108	AG	55412
7452224001385520	04/12/2017	156,18	1385522	AG	55412
7537762001385290	04/12/2017	156,18	1385295	AG	55412
7445200001384700	04/12/2017	156,18	1384704	AG	55412
7641219001386580	04/12/2017	156,19	1386589	AG	55412
7683640001386800	04/12/2017	156,18	1386805	AG	55412
7475094001385020	04/12/2017	197,18	1385029	AG	55412
7452247001385660	04/12/2017	156,18	1385665	AG	55412
7162880001383670	04/12/2017	102,15	1383671	AG	55412
7552978001386220	04/12/2017	156,18	1386220	AG	55412
7400219001384140	04/12/2017	156,18	1384146	AG	55412
7458972001385470	04/12/2017	156,18	1385472	AG	55412
7431808001385600	05/12/2017	197,18	1385602	AG	55412
7759732001387950	05/12/2017	156,19	1387950	AG	55412
7506924001385770	05/12/2017	156,18	1385770	AG	55412
7612892001386490	05/12/2017	156,18	1386493	AG	55412
7357442001384320	05/12/2017	199,54	1384322	AG	55412
7578209001386340	05/12/2017	156,18	1386343	AG	55412
7619918001386470	05/12/2017	156,18	1386476	AG	55412
7693969001387680	05/12/2017	156,19	1387689	AG	55412
7141530001383710	05/12/2017	102,15	1383716	AG	55412
7593367001386430	05/12/2017	156,18	1386433	AG	55412
7256738001383150	05/12/2017	197,18	1383153	AG	55412
7476523001385620	05/12/2017	197,18	1385624	AG	55412
7528370001386270	06/12/2017	197,18	1386277	AG	55412
7845863001387110	06/12/2017	156,19	1387115	AG	55412
7442947001385590	06/12/2017	197,18	1385595	AG	55412
8405335001387590	06/12/2017	156,19	1387594	AG	55412
7769829001387590	06/12/2017	156,19	1387597	AG	55412
7105946001383510	06/12/2017	102,15	1383518	AG	55412
7728420001382900	07/12/2017	203,87	1382902	AG	55412
7181897001383650	07/12/2017	102,15	1383656	AG	55412
7794993001387950	07/12/2017	156,18	1387957	AG	55412
7178578001383630	07/12/2017	102,15	1383630	AG	55412
7143051001383740	08/12/2017	127,69	1383748	AG	55412
7336174001384220	08/12/2017	199,54	1384227	AG	55412
7625241001386230	11/12/2017	156,18	1386234	AG	55412
7621263001386410	11/12/2017	156,18	1386413	AG	55412
7496330001385040	11/12/2017	197,18	1385047	AG	55412
7595307001386610	11/12/2017	156,18	1386610	AG	55412
7120501001383680	12/12/2017	127,69	1383687	AG	55412

7527779001385390	12/12/2017	197,18	1385393	AG	55412
8177864001386220	12/12/2017	197,18	1386225	AG	55412
7580176001386140	12/12/2017	197,18	1386143	AG	55412
7623523001386650	13/12/2017	156,18	1386658	AG	55412
8405337001387900	13/12/2017	156,18	1387902	AG	55412
8150077001385330	13/12/2017	197,18	1385330	AG	55412
7790265001388000	13/12/2017	156,18	1388005	AG	55412
7465691001385710	13/12/2017	197,18	1385710	AG	55412
7745628001387840	13/12/2017	156,18	1387849	AG	55412
7851960001387140	14/12/2017	156,19	1387147	AG	55412
7552985001386310	15/12/2017	197,18	1386314	AG	55412
8223559001386530	15/12/2017	156,18	1386539	AG	55412
7083526001383850	15/12/2017	102,15	1383855	AG	55412
7803516001387610	15/12/2017	156,18	1387616	AG	55412
7855904001387990	15/12/2017	156,19	1387994	AG	55412
7856649001387350	15/12/2017	156,19	1387359	AG	55412
8424224001386910	15/12/2017	156,19	1386913	AG	55412
7657471001386600	18/12/2017	156,18	1386600	AG	55412
7684603001383580	18/12/2017	102,15	1383587	AG	55412
7162877001383630	18/12/2017	102,15	1383632	AG	55412
7458971001385440	18/12/2017	197,18	1385443	AG	55412
7160654001383710	18/12/2017	102,15	1383715	AG	55412
7120504001383720	18/12/2017	102,15	1383724	AG	55412
7224568001382340	18/12/2017	156,19	1382341	AG	55412
7677447001386600	18/12/2017	156,18	1386601	AG	55412
7327422001384930	18/12/2017	156,18	1384931	AG	55412
8414866001387960	18/12/2017	156,19	1387969	AG	55412
8248471001386750	18/12/2017	156,18	1386759	AG	55412
7809011001387730	19/12/2017	156,19	1387730	AG	55412
8273742001386660	19/12/2017	156,18	1386668	AG	55412
7767929001387820	19/12/2017	156,18	1387825	AG	55412
7539920001387070	19/12/2017	156,18	1387079	AG	55412
7708581001386660	19/12/2017	156,18	1386667	AG	55412
7717448001388190	20/12/2017	156,19	1388198	AG	55412
7807507001387590	20/12/2017	156,19	1387599	AG	55412
7801706001386890	20/12/2017	156,19	1386892	AG	55412
7555643001385930	20/12/2017	156,18	1385930	AG	55412
7725319001388140	20/12/2017	156,18	1388140	AG	55412
7537760001385270	20/12/2017	197,18	1385274	AG	55412
7759733001388210	20/12/2017	156,19	1388212	AG	55412
8512552001387480	20/12/2017	156,18	1387480	AG	55412
7737690001387650	21/12/2017	156,18	1387650	AG	55412
7143063001383770	21/12/2017	127,69	1383772	AG	55412
7226877001383020	21/12/2017	203,87	1383025	AG	55412
7226718001383200	21/12/2017	204,39	1383205	AG	55412
7343592001384040	22/12/2017	200,77	1384040	AG	55412
7862493001389100	22/12/2017	156,18	1389105	AG	55412
7732585001385230	26/12/2017	156,18	1385237	AG	55412
7778624001388000	26/12/2017	156,18	1388007	AG	55412

8483510001387240	26/12/2017	156,18	1387241	AG	55412
7717802001385230	26/12/2017	156,18	1385234	AG	55412
8296361001387630	26/12/2017	156,18	1387636	AG	55412
7722366001385210	26/12/2017	156,18	1385212	AG	55412
7730663001388170	26/12/2017	156,18	1388174	AG	55412
7452225001386060	27/12/2017	197,18	1386061	AG	55412
7884048001387360	27/12/2017	156,19	1387364	AG	55412
7780918001387860	27/12/2017	156,18	1387861	AG	55412
7595306001386600	28/12/2017	156,18	1386609	AG	55412
7498254001385640	28/12/2017	197,18	1385645	AG	55412
7217789001382880	28/12/2017	204,39	1382884	AG	55412
7813194001387590	28/12/2017	156,18	1387595	AG	55412
7839166001387130	28/12/2017	156,18	1387136	AG	55412
7767927001386880	28/12/2017	156,18	1386887	AG	55412
7764143001387820	28/12/2017	156,18	1387827	AG	55412
7764144001387740	02/01/2018	156,18	1387743	AG	55412
7866568001387480	02/01/2018	156,18	1387484	AG	55412
7809012001387730	02/01/2018	156,18	1387734	AG	55412
7436962001384730	02/01/2018	199,54	1384732	AG	55412
7780917001387740	02/01/2018	156,18	1387744	AG	55412
7750894001387860	02/01/2018	156,18	1387860	AG	55412
7390512001384480	02/01/2018	199,54	1384488	AG	55412
7527789001387080	02/01/2018	197,18	1387080	AG	55412
7755745001387760	02/01/2018	156,18	1387765	AG	55412
7698251001386820	03/01/2018	156,18	1386820	AG	55412
7835812001387180	03/01/2018	156,18	1387186	AG	55412
7821869001387880	03/01/2018	156,18	1387881	AG	55412
7780913001386890	03/01/2018	197,18	1386891	AG	55412
7156062001382880	04/01/2018	204,93	1382889	AG	55412
7845899001387370	04/01/2018	156,18	1387373	AG	55412
8177869001386320	04/01/2018	197,18	1386320	AG	55412
7880039001387240	04/01/2018	156,18	1387247	AG	55412
7117098001383580	04/01/2018	127,69	1383585	AG	55412
8150081001385390	05/01/2018	198,23	1385390	AG	55412
7781839001388210	05/01/2018	156,18	1388210	AG	55412
7822384001388020	05/01/2018	156,19	1388029	AG	55412
7208663001383200	05/01/2018	197,18	1383208	AG	55412
8405338001388200	05/01/2018	156,18	1388209	AG	55412
8414863001387880	08/01/2018	156,18	1387880	AG	55412
7787230001387970	08/01/2018	156,18	1387972	AG	55412
7787420001387600	08/01/2018	156,18	1387606	AG	55412
7769833001388200	08/01/2018	156,18	1388208	AG	55412
7506920001385730	08/01/2018	198,23	1385737	AG	55412
7856648001387290	08/01/2018	156,19	1387293	AG	55412
7661528001386590	08/01/2018	197,18	1386594	AG	55412
7866073001388020	08/01/2018	156,18	1388027	AG	55412
7772865001387760	09/01/2018	197,18	1387768	AG	55412
7463509001385670	09/01/2018	198,23	1385677	AG	55412
7539926001386200	09/01/2018	156,18	1386203	AG	55412

7357634001384250	09/01/2018	200,59	1384251	AG	55412
7452214001385430	09/01/2018	198,23	1385438	AG	55412
7539922001387090	09/01/2018	197,18	1387093	AG	55412
7452245001385660	09/01/2018	197,18	1385661	AG	55412
7385446001384140	10/01/2018	201,82	1384144	AG	55412
7539897001385350	10/01/2018	198,23	1385355	AG	55412
7857201001387310	10/01/2018	156,19	1387317	AG	55412
7390504001384310	10/01/2018	200,59	1384319	AG	55412
7857202001387390	11/01/2018	156,18	1387399	AG	55412
7452219001385470	11/01/2018	197,18	1385479	AG	55412
7588930001385230	11/01/2018	198,23	1385232	AG	55412
7506928001385830	11/01/2018	198,23	1385831	AG	55412
7826947001387280	12/01/2018	156,18	1387286	AG	55412
7893819001388010	12/01/2018	156,18	1388016	AG	55412
7679523001387560	12/01/2018	197,18	1387569	AG	55412
7764139001386890	12/01/2018	197,18	1386890	AG	55412
7787228001386900	12/01/2018	197,18	1386906	AG	55412
7851967001387450	12/01/2018	156,18	1387453	AG	55412
7798654001387990	15/01/2018	156,18	1387993	AG	55412
7884043001387140	15/01/2018	156,18	1387146	AG	55412
7799366001387720	15/01/2018	197,18	1387728	AG	55412
7893818001387450	15/01/2018	156,18	1387450	AG	55412
7181902001383810	15/01/2018	127,69	1383814	AG	55412
7880038001387220	15/01/2018	156,18	1387224	AG	55412
7521536001385180	16/01/2018	198,29	1385189	AG	55412
7896200001389120	16/01/2018	156,18	1389126	AG	55412
7822676001387600	16/01/2018	197,18	1387602	AG	55412
7889551001387300	16/01/2018	156,18	1387308	AG	55412
7412670001384710	16/01/2018	200,59	1384710	AG	55412
7341026001384860	17/01/2018	201,82	1384861	AG	55412
7838600001387150	17/01/2018	156,18	1387154	AG	55412
7782063001387620	18/01/2018	156,18	1387624	AG	55412
7593364001386370	18/01/2018	197,18	1386370	AG	55412
7181907001383890	18/01/2018	127,69	1383891	AG	55412
8414865001387960	18/01/2018	197,18	1387967	AG	55412
7545562001385260	18/01/2018	198,23	1385269	AG	55412
7177655001382890	19/01/2018	204,93	1382894	AG	55412
7201742001383010	19/01/2018	203,92	1383012	AG	55412
7397104001384730	22/01/2018	200,59	1384736	AG	55412
7452191001385060	22/01/2018	198,23	1385064	AG	55412
7550775001386210	22/01/2018	198,29	1386215	AG	55412
7629290001386820	22/01/2018	197,18	1386821	AG	55412
7198107001382970	22/01/2018	204,93	1382978	AG	55412
7998542001385470	22/01/2018	197,18	1385477	AG	55412
7278961001384920	22/01/2018	201,82	1384929	AG	55412
7862494001389100	23/01/2018	156,18	1389106	AG	55412
7913273001387420	23/01/2018	156,18	1387424	AG	55412
7936439001388250	23/01/2018	156,18	1388256	AG	55412
7865550001387150	23/01/2018	156,18	1387159	AG	55412

7985765001384630	24/01/2018	200,59	1384630	AG	55412
7769830001387900	24/01/2018	197,18	1387903	AG	55412
7605816001386400	24/01/2018	197,18	1386406	AG	55412
7528367001386210	24/01/2018	198,23	1386216	AG	55412
7933385001388350	24/01/2018	156,18	1388351	AG	55412
7385450001384220	25/01/2018	200,59	1384228	AG	55412
7793340001387610	25/01/2018	156,18	1387619	AG	55412
7633405001386370	25/01/2018	156,18	1386371	AG	55412
7621271001386600	26/01/2018	197,18	1386605	AG	55412
7793339001387110	26/01/2018	156,18	1387114	AG	55412
7588772001386480	29/01/2018	197,18	1386482	AG	55412
7839167001387130	30/01/2018	156,18	1387137	AG	55412
7419679001385440	30/01/2018	198,23	1385448	AG	55412
7161910001382850	30/01/2018	127,69	1382859	AG	55412
7704449001386930	30/01/2018	156,18	1366932	AG	55412
7735303001388140	30/01/2018	197,18	1386143	AG	55412
7728424001382990	30/01/2018	204,93	1382997	AG	55412
7347652001384520	30/01/2018	200,59	1384521	AG	55412
7848482001387110	30/01/2018	156,18	1387118	AG	55412
7528363001387090	31/01/2018	156,19	1387094	AG	55412
7120500001383680	31/01/2018	127,69	1383684	AG	55412
7832932001387130	31/01/2018	156,18	1387134	AG	55412
8489421001387310	31/01/2018	197,18	1387316	AG	55412
7567384001386470	31/01/2018	156,16	1386479	AG	55412
7669773001386660	31/01/2018	156,18	1386664	AG	55412
7627512001386430	31/01/2018	156,18	1386430	AG	55412
7781840001388210	31/01/2018	197,18	1388211	AG	55412
7666349001387530	31/01/2018	156,18	1387530	AG	55412
7357629001384190	31/01/2018	200,80	1384198	AG	55412
7782062001387620	31/01/2018	156,18	1387623	AG	55412
7785097001388070	31/01/2018	156,18	1388079	AG	55412
7807506001387750	31/01/2018	197,18	1387752	AG	55412
7369381001384460	31/01/2018	200,59	1384460	AG	55412
7393361001384170	01/02/2018	201,65	1384172	AG	55412
7950969001389120	01/02/2018	156,18	1389125	AG	55412
7211666001383010	02/02/2018	198,31	1383015	AG	55412
7211667001383010	02/02/2018	198,31	1383017	AG	55412
7303904001383470	02/02/2018	206,06	1383474	AG	55412
7684602001383580	05/02/2018	127,69	1383584	AG	55412
7883086001388260	05/02/2018	197,16	1368262	AG	55412
7455088001385610	05/02/2018	199,36	1385614	AG	55412
7432398001384590	05/02/2018	201,73	1384594	AG	55412
7178576001383580	06/02/2018	127,69	1383583	AG	55412
7164360001383460	07/02/2018	206,06	1383466	AG	55412
7822382001387140	07/02/2018	197,16	1387140	AG	55412
7936440001388250	06/02/2018	197,18	1388258	AG	55412
7151640001383060	08/02/2018	206,06	1383068	AG	55412
7141532001383810	09/02/2018	127,69	1383810	AG	55412
7469055001385860	09/02/2018	199,36	1385865	AG	55412

8622962001388370	09/02/2018	156,19	1388371	AG	55412
7688446001383600	14/02/2018	127,69	1383603	AG	55412
8020607001388360	14/02/2018	156,18	1388367	AG	55412
7252497001384850	15/02/2018	202,96	1384853	AG	55412
7581677001386260	15/02/2018	198,31	1386268	AG	55412
7345590001384210	16/02/2018	201,73	1384219	AG	55412
7164359001383010	16/02/2018	204,93	1383011	AG	55412
7496333001385070	16/02/2018	198,31	1385075	AG	55412
7485512001384660	20/02/2018	198,31	1384664	AG	55412
7469071001385090	20/02/2018	198,31	1385090	AG	55412
7595528001386270	20/02/2018	197,18	1386279	AG	55412
7647892001386810	23/02/2018	198,31	1386810	AG	55412
7904538001389200	23/02/2018	197,18	1389201	AG	55412
7787232001388010	23/02/2018	197,18	1388010	AG	55412
8599671001388340	26/02/2018	156,19	1388349	AG	55412
7866567001387480	26/02/2018	197,18	1387481	AG	55412
7944615001388350	26/02/2018	156,18	1388352	AG	55412
7955147001388350	26/02/2018	156,18	1388350	AG	55412
7933232001384020	26/02/2018	202,96	1384026	AG	55412
7980496001388580	26/02/2018	156,19	1388583	AG	55412
7416210001385460	28/02/2018	199,36	1385466	AG	55412
7397062001384470	28/02/2018	201,73	1384479	AG	55412
7492034001385880	28/02/2018	199,36	1385889	AG	55412
7420312001384520	28/02/2018	201,73	1384522	AG	55412
7436959001384700	28/02/2018	201,73	1384705	AG	55412
7518926001385010	28/02/2018	199,36	1385018	AG	55412
7588943001386080	28/02/2018	199,36	1386082	AG	55412
7893812001387290	01/03/2018	197,18	1387295	AG	55412
7834043001387240	01/03/2018	156,18	1387243	AG	55412
7442949001385610	01/03/2018	199,36	1385616	AG	55412
7882297001387410	01/03/2018	198,09	1387415	AG	55412
7893815001387350	02/03/2018	156,18	1387354	AG	55412
7369383001384480	05/03/2018	202,64	1384487	AG	55412
8020609001388370	05/03/2018	156,18	1388373	AG	55412
7717805001387640	05/03/2018	198,31	1387648	AG	55412
8020608001388370	05/03/2018	156,18	1388370	AG	55412
7759726001387590	05/03/2018	198,09	1387598	AG	55412
7518929001385630	05/03/2018	200,34	1385636	AG	55412
7893816001387350	06/03/2018	198,09	1387357	AG	55412
7555637001385350	06/03/2018	200,28	1385358	AG	55412
7612886001386340	08/03/2018	199,23	1386344	AG	55412
7889558001387430	08/03/2018	156,18	1387432	AG	55412
8067739001385700	08/03/2018	200,28	1385709	AG	55412
7779513001387620	08/03/2018	156,18	1387621	AG	55412
8040911001388630	08/03/2018	156,18	1388633	AG	55412
8038885001388670	12/03/2018	156,18	1388677	AG	55412
8020639001388680	12/03/2018	156,18	1388686	AG	55412
7839956001388010	13/03/2018	197,18	1388012	AG	55412
8668247001388680	13/03/2018	156,18	1388689	AG	55412

7514132001385890	13/03/2018	200,28	1385893	AG	55412
7838601001387460	14/03/2018	197,18	1387465	AG	55412
7244991001383220	14/03/2018	199,23	1383225	AG	55412
7528362001387070	14/03/2018	200,28	1387075	AG	55412
7169702001383660	14/03/2018	127,69	1383663	AG	55412
7475099001385660	15/03/2018	198,32	1385663	AG	55412
7196942001382880	15/03/2018	205,97	1382886	AG	55412
7550781001386370	16/03/2018	199,23	1386377	AG	55412
7115620001383760	16/03/2018	127,69	1383761	AG	55412
7790264001388000	16/03/2018	198,09	1388001	AG	55412
7882822001387380	19/03/2018	198,09	1387381	AG	55412
8048501001389020	19/03/2018	156,18	1389022	AG	55412
7454392001385700	20/03/2018	200,28	1385700	AG	55412
7496331001385040	20/03/2018	200,28	1385048	AG	55412
8004436001388760	21/03/2018	156,18	1388763	AG	55412
7750892001387850	21/03/2018	198,09	1387858	AG	55412
8150079001385380	21/03/2018	200,34	1385387	AG	55412
7933239001384140	21/03/2018	203,87	1384145	AG	55412
8676493001388690	21/03/2018	156,18	1388695	AG	55412
7693508001386840	22/03/2018	199,23	1386848	AG	55412
7595301001386230	22/03/2018	199,23	1386238	AG	55412
7397058001384310	22/03/2018	202,64	1384318	AG	55412
8016573001388700	22/03/2018	156,18	1388708	AG	55412
7631116001386800	22/03/2018	199,23	1386802	AG	55412
7552979001386220	23/03/2018	199,23	1386222	AG	55412
7336170001384150	26/03/2018	199,23	1384158	AG	55412
7528348001386010	26/03/2018	200,28	1386011	AG	55412
7521532001385140	26/03/2018	200,28	1385143	AG	55412
7452213001385430	26/03/2018	202,84	1385433	AG	55412
7635594001386650	27/03/2018	199,23	1386655	AG	55412
7115618001382850	27/03/2018	127,69	1382850	AG	55412
7173366001383740	27/03/2018	127,69	1383749	AG	55412
8020640001388710	27/03/2018	156,18	1388711	AG	55412
7476522001385590	27/03/2018	200,28	1385599	AG	55412
7364194001384030	28/03/2018	203,87	1384033	AG	55412
7178580001383660	28/03/2018	127,69	1383661	AG	55412
7882575001389120	28/03/2018	198,09	1389124	AG	55412
7209609001383040	28/03/2018	206,98	1383045	AG	55412
7844256001386910	28/03/2018	198,09	1386910	AG	55412
7115612001383690	02/04/2018	127,69	1383691	AG	55412
7840476001387280	02/04/2018	199,13	1387287	AG	55412
7595518001387050	02/04/2018	200,28	1387058	AG	55412
7117096001383440	02/04/2018	127,69	1383442	AG	55412
7764145001387740	02/04/2018	199,13	1387746	AG	55412
7551681001385210	03/04/2018	201,32	1385213	AG	55412
7588773001386490	03/04/2018	200,26	1386490	AG	55412
7336166001383170	03/04/2018	204,91	1383179	AG	55412
8020610001388460	03/04/2018	197,18	1388468	AG	55412
7868890001388250	03/04/2018	199,13	1388257	AG	55412

8121753001389210	03/04/2018	156,18	1389211	AG	55412
7141529001383710	04/04/2018	127,69	1383714	AG	55412
7550778001386240	04/04/2018	200,26	1386248	AG	55412
8102520001385000	04/04/2018	201,32	1385008	AG	55412
7393631001385460	04/04/2018	201,32	1385464	AG	55412
7606618001386290	04/04/2018	199,23	1386296	AG	55412
7369385001384510	04/04/2018	203,68	1384517	AG	55412
8089355001388790	04/04/2018	156,18	1388794	AG	55412
8062336001388750	09/04/2018	156,18	1388756	AG	55412
7831471001388000	09/04/2018	199,13	1388008	AG	55412
7447301001384590	09/04/2018	203,68	1384592	AG	55412
8073910001388760	09/04/2018	156,18	1388767	AG	55412
7317396001384860	10/04/2018	204,91	1384865	AG	55412
8041811001389020	10/04/2018	156,19	1389028	AG	55412
8437023001387120	10/04/2018	199,13	1387129	AG	55412
7378670001383170	10/04/2018	204,91	1383174	AG	55412
7437133001385480	10/04/2018	201,32	1385481	AG	55412
7126158001383530	10/04/2018	127,69	1383531	AG	55412
7446069001384870	10/04/2018	201,32	1384878	AG	55412
7574081001387000	11/04/2018	201,32	1387006	AG	55412
7765142001387960	11/04/2018	199,13	1387968	AG	55412
7454418001385740	11/04/2018	201,32	1385748	AG	55412
7595305001386600	11/04/2018	200,26	1386607	AG	55412
7681904001388160	11/04/2018	200,26	1388169	AG	55412
7550774001386180	11/04/2018	201,32	1386186	AG	55412
7357440001384310	12/04/2018	203,68	1384312	AG	55412
7552349001385280	12/04/2018	200,26	1385284	AG	55412
7536105001385860	12/04/2018	200,26	1385868	AG	55412
7480556001385070	13/04/2018	201,32	1385078	AG	55412
7160657001383740	13/04/2018	127,69	1383742	AG	55412
8076378001388910	13/04/2018	156,19	1388912	AG	55412
7334483001384020	17/04/2018	200,26	1384025	AG	55412
7465697001385840	17/04/2018	201,32	1385842	AG	55412
7452215001385430	17/04/2018	201,32	1385439	AG	55412
8036778001388850	18/04/2018	156,18	1388854	AG	55412
7194691001383020	19/04/2018	205,97	1383026	AG	55412
8075312001388700	19/04/2018	197,18	1388702	AG	55412
7262188001384930	23/04/2018	204,91	1384937	AG	55412
7104315001383850	23/04/2018	127,69	1383858	AG	55412
7322720001383160	23/04/2018	204,91	1383164	AG	55412
7357633001384240	23/04/2018	203,68	1384248	AG	55412
7842069001387110	25/04/2018	199,13	1387113	AG	55412
7528369001386270	25/04/2018	200,26	1386271	AG	55412
7898083001387360	25/04/2018	199,13	1387361	AG	55412
7491515001385510	26/04/2018	201,32	1385519	AG	55412
7277039001384930	26/04/2018	204,91	1384930	AG	55412
7442948001385610	26/04/2018	201,32	1385613	AG	55412
7835532001387380	26/04/2018	199,13	1387386	AG	55412
7818892001387840	27/04/2018	199,13	1387840	AG	55412

8030800001388610	27/04/2018	197,18	1388618	AG	55412
7364192001383160	27/04/2018	204,91	1383165	AG	55412
7655669001386410	27/04/2018	200,26	1386410	AG	55412
8067741001385750	30/04/2018	199,23	1385752	AG	55412
7830118001387210	30/04/2018	198,09	1387216	AG	55412
7595302001386400	30/04/2018	199,23	1386409	AG	55412
8084249001388850	30/04/2018	156,18	1388852	AG	55412
7865551001387160	30/04/2018	198,09	1387163	AG	55412
8732969001389200	02/05/2018	156,18	1389208	AG	55412
7633408001386430	02/05/2018	200,26	1386435	AG	55412
7714779001386730	02/05/2018	200,26	1386736	AG	55412
7404600001384600	02/05/2018	202,89	1384606	AG	55412
7357626001384160	02/05/2018	202,89	1384167	AG	55412
7855900001387190	02/05/2018	199,13	1387192	AG	55412
7248038001383870	03/05/2018	156,19	1383873	AG	55412
7446311001384880	03/05/2018	156,19	1384880	AG	55412
7623524001386650	03/05/2018	199,28	1386659	AG	55412
7173360001383620	03/05/2018	102,16	1383623	AG	55412
7485083001385290	03/05/2018	200,26	1385294	AG	55412
7588928001385220	03/05/2018	156,19	1385222	AG	55412
7392967001385400	07/05/2018	156,19	1385408	AG	55412
7327423001384930	07/05/2018	156,19	1384934	AG	55412
7764141001387770	07/05/2018	156,18	1387773	AG	55412
7485511001385960	07/05/2018	156,19	1385961	AG	55412
7378683001384210	08/05/2018	156,19	1384216	AG	55412
7492026001385070	08/05/2018	156,19	1385077	AG	55412
7209618001383870	08/05/2018	156,19	1383871	AG	55412
7393357001384140	08/05/2018	156,19	1384142	AG	55412
7866070001387190	08/05/2018	156,19	1387196	AG	55412
7872165001387480	09/05/2018	156,19	1387488	AG	55412
7157180001383440	09/05/2018	102,16	1383444	AG	55412
7674188001386730	09/05/2018	156,19	1386732	AG	55412
7496811001385290	10/05/2018	156,19	1385296	AG	55412
7539893001385260	10/05/2018	156,19	1385263	AG	55412
7201735001382900	11/05/2018	156,19	1382900	AG	55412
7514117001384970	11/05/2018	156,19	1384979	AG	55412
7385436001383170	11/05/2018	156,19	1383176	AG	55412
7156066001383000	11/05/2018	156,19	1383004	AG	55412
7390508001384390	11/05/2018	156,19	1384397	AG	55412
7514128001385190	14/05/2018	156,19	1385191	AG	55412
7809358001388060	14/05/2018	156,19	1388065	AG	55412
7588959001386270	15/05/2018	156,19	1386270	AG	55412
8056267001388880	16/05/2018	156,18	1388886	AG	55412
7141538001382850	16/05/2018	102,15	1382857	AG	55412
7217796001383060	16/05/2018	156,19	1383063	AG	55412
8062337001388760	17/05/2018	156,18	1388760	AG	55412
8121754001389670	18/05/2018	156,19	1389670	AG	55412
7574063001385210	18/05/2018	156,19	1385217	AG	55412
7884047001387360	23/05/2018	156,19	1387362	AG	55412

7588774001386490	23/05/2018	156,19	1386491	AG	55412
7834045001387240	24/05/2018	156,18	1387246	AG	55412
7496347001385880	25/05/2018	156,19	1385886	AG	55412
8174228001390340	25/05/2018	156,18	1390344	AG	55412
7480563001385120	28/05/2018	156,18	1385122	AG	55412
7821422001386880	28/05/2018	199,13	1386889	AG	55412
7452193001385630	29/05/2018	156,19	1385638	AG	55412
7899183001387430	29/05/2018	156,19	1387437	AG	55412
7334482001384020	29/05/2018	156,18	1384023	AG	55412
7178991001383040	29/05/2018	156,19	1383044	AG	55412
8722843001389050	30/05/2018	156,19	1389051	AG	55412
7714780001386850	01/06/2018	156,19	1386859	AG	55412
7933246001384210	01/06/2018	156,19	1384215	AG	55412
7835690001387950	04/06/2018	156,19	1387955	AG	55412
7496337001385110	04/06/2018	156,19	1385119	AG	55412
7862495001389100	04/06/2018	156,19	1389107	AG	55412
7157181001383590	04/06/2018	102,15	1383596	AG	55412
7842072001387120	04/06/2018	156,19	1387126	AG	55412
7514116001384970	04/06/2018	156,19	1384976	AG	55412
7138235001383590	04/06/2018	127,69	1383593	AG	55412
7555635001385310	04/06/2018	156,19	1385318	AG	55412
7201737001382910	04/06/2018	156,19	1382915	AG	55412
8084119001385070	04/06/2018	156,19	1385079	AG	55412
7537763001384660	04/06/2018	156,19	1384660	AG	55412
7506921001385730	04/06/2018	158,19	1385739	AG	55412
7498246001385560	06/06/2018	197,18	1385564	AG	55412
8184258001390180	06/06/2018	156,18	1390188	AG	55412
8150087001386970	08/06/2018	197,18	1386972	AG	55412
8065352001389200	08/06/2018	197,18	1389209	AG	55412
7469056001385900	08/06/2018	197,18	1385900	AG	55412
8263154001386800	12/06/2018	195,23	1386806	AG	55412
7521539001385890	13/06/2018	197,18	1385896	AG	55412
7955145001388340	14/06/2018	197,18	1388346	AG	55412
7826952001387350	15/06/2018	197,18	1387355	AG	55412
7196939001380280	18/06/2018	197,18	1380283	AG	55412
7688430001383560	18/06/2018	127,69	1383561	AG	55412
8050427001388690	18/06/2018	197,18	1388690	AG	55412
8100191001389730	19/06/2018	156,18	1389730	AG	55412
7378669001383170	19/06/2018	197,18	1383173	AG	55412
8028292001388750	19/06/2018	197,18	1388757	AG	55412
7824334001387610	19/06/2018	197,18	1387618	AG	55412
7851497001387120	19/06/2018	197,18	1387127	AG	55412
7835809001388070	20/06/2018	197,18	1388075	AG	55412
7693509001386840	20/06/2018	197,18	1386849	AG	55412
8002098001388350	20/06/2018	197,18	1388357	AG	55412
7539921001387080	21/06/2018	197,18	1387089	AG	55412
7680773001386720	21/06/2018	197,18	1386724	AG	55412
7876484001387160	21/06/2018	197,18	1387161	AG	55412
7162876001383580	21/06/2018	127,69	1383588	AG	55412

7196952001383460	21/06/2018	197,18	1383467	AG	55412
7593373001386530	21/06/2018	197,18	1386532	AG	55412
7899180001387380	21/06/2018	197,18	1387387	AG	55412
7141543001383760	22/06/2018	127,69	1383768	AG	55412
7475093001385020	22/06/2018	197,18	1385022	AG	55412
8216963001389230	22/06/2018	156,19	1389233	AG	55412
7120506001383810	25/06/2018	127,69	1383816	AG	55412
7844259001387970	25/06/2018	197,18	1387978	AG	55412
7851499001387180	27/06/2018	197,18	1387185	AG	55412
8104401001389680	27/06/2018	156,18	1389685	AG	55412
7392972001385470	27/06/2018	197,18	1385471	AG	55412
7599208001386220	27/06/2018	197,18	1386224	AG	55412
7699217001386720	28/06/2018	197,18	1386729	AG	55412
8135244001389730	28/06/2018	156,18	1389734	AG	55412
7555656001387090	28/06/2018	197,18	1387095	AG	55412
7404601001384640	29/06/2018	197,18	1384640	AG	55412
7120511001383760	29/06/2018	127,69	1383766	AG	55412
7581674001386210	29/06/2018	197,18	1386217	AG	55412
7574066001385320	29/06/2018	197,18	1385326	AG	55412
8266775001389640	02/07/2018	156,19	1389641	AG	55412
7581657001385330	02/07/2018	197,18	1385334	AG	55412
8259744001389400	02/07/2018	156,19	1389403	AG	55412
8531107001388260	03/07/2018	197,18	1388260	AG	55412
7458756001386030	03/07/2018	197,18	1386036	AG	55412
8079835001389720	03/07/2018	156,18	1389729	AG	55412
8260982001389390	03/07/2018	156,19	1389396	AG	55412
7198108001383140	03/07/2018	197,18	1383143	AG	55412
7703220001386850	03/07/2018	197,18	1386850	AG	55412
7455091001385990	03/07/2018	197,18	1385995	AG	55412
7506916001385690	03/07/2018	197,18	1385697	AG	55412
7952251001388360	04/07/2018	197,18	1388369	AG	55412
7196951001383090	05/07/2018	197,18	1383095	AG	55412
7786643001387830	09/07/2018	197,18	1387832	AG	55412
7866072001388020	09/07/2018	197,18	1388024	AG	55412
7239430001382960	09/07/2018	197,18	1382961	AG	55412
8224198001389230	10/07/2018	156,18	1389234	AG	55412
7527774001385230	10/07/2018	197,18	1385230	AG	55412
8207582001390060	10/07/2018	156,18	1390069	AG	55412
7117104001383880	10/07/2018	127,69	1383888	AG	55412
7373050001384480	10/07/2018	197,18	1384481	AG	55412
8260960001390210	10/07/2018	156,18	1390213	AG	55412
7458973001385470	11/07/2018	197,18	1385474	AG	55412
7555633001384660	12/07/2018	197,18	1384667	AG	55412
8220105001389340	12/07/2018	156,18	1389342	AG	55412
8042357001385640	12/07/2018	197,18	1385647	AG	55412
7841660001384920	13/07/2018	197,18	1384924	AG	55412
8155324001389740	13/07/2018	156,18	1389743	AG	55412
8242318001390200	13/07/2018	156,18	1390208	AG	55412
7512668001385960	16/07/2018	197,18	1385962	AG	55412

7612885001386340	16/07/2018	197,18	1386342	AG	55412
7527781001386170	16/07/2018	197,18	1386177	AG	55412
8153845001389750	16/07/2018	156,18	1389752	AG	55412
7753981001387770	16/07/2018	197,18	1387776	AG	55412
7782064001387620	17/07/2018	197,18	1387625	AG	55412
8135388001389740	17/07/2018	197,18	1389741	AG	55412
7821870001387880	17/07/2018	197,18	1387882	AG	55412
7400222001384170	18/07/2018	197,18	1384170	AG	55412
7512104001385630	18/07/2018	197,18	1385634	AG	55412
7247103001383130	18/07/2018	197,18	1383135	AG	55412
8483498001387140	18/07/2018	197,18	1387145	AG	55412
7882573001387490	18/07/2018	197,18	1387490	AG	55412
7786640001387590	19/07/2018	197,18	1387596	AG	55412
7908747001388380	19/07/2018	197,18	1388383	AG	55412
8102523001385270	19/07/2018	197,18	1385276	AG	55412
7728425001382990	19/07/2018	197,18	1382999	AG	55412
7469070001385060	19/07/2018	197,18	1385069	AG	55412
8217674001389310	19/07/2018	156,18	1389312	AG	55412
7452241001385020	19/07/2018	197,18	1385026	AG	55412
7173357001383550	20/07/2018	127,69	1383557	AG	55412
7581662001386960	20/07/2018	197,18	1386961	AG	55412
7432207001385510	20/07/2018	197,18	1385517	AG	55412
7156064001382920	23/07/2018	197,18	1382922	AG	55412
8272781001390210	23/07/2018	156,18	1390210	AG	55412
8267798001389400	23/07/2018	156,18	1389405	AG	55412
8309524001389550	24/07/2018	156,19	1389551	AG	55412
8286482001389380	24/07/2018	156,18	1389387	AG	55412
7528354001386980	25/07/2018	197,18	1386982	AG	55412
8911666001389330	25/07/2018	156,18	1389338	AG	55412
7742684001387740	25/07/2018	197,18	1387740	AG	55412
8251067001389250	25/07/2018	156,18	1389250	AG	55412
7835530001387370	25/07/2018	197,18	1387379	AG	55412
7653977001386800	26/07/2018	197,18	1386804	AG	55412
7226878001383030	26/07/2018	197,18	1383035	AG	55412
7477376001385750	26/07/2018	197,18	1385753	AG	55412
7790266001388000	26/07/2018	197,18	1388006	AG	55412
7803515001386910	26/07/2018	197,18	1386911	AG	55412
8239004001390070	27/07/2018	156,18	1390074	AG	55412
8221435001390220	27/07/2018	156,18	1390226	AG	55412
8252826001389310	27/07/2018	156,18	1389313	AG	55412
8916413001389360	27/07/2018	156,18	1389369	AG	55412
8325145001389640	27/07/2018	156,19	1389649	AG	55412
7209617001383870	30/07/2018	197,18	1383870	AG	55412
8905200001389390	30/07/2018	156,19	1389399	AG	55412
8911667001389450	30/07/2018	156,18	1389450	AG	55412
7156070001383860	30/07/2018	197,18	1383869	AG	55412
7120503001383700	30/07/2018	127,69	1383704	AG	55412
8905198001389330	30/07/2018	156,18	1389333	AG	55412
8271276001389430	31/07/2018	156,18	1389437	AG	55412

7688433001383620	31/07/2018	127,69	1383625	AG	55412
8128364001389730	31/07/2018	197,18	1389736	AG	55412
8252820001389270	31/07/2018	156,18	1389279	AG	55412
8282258001389620	31/07/2018	156,18	1389621	AG	55412
7491520001385620	31/07/2018	197,18	1385621	AG	55412
8278410001389330	31/07/2018	156,18	1389335	AG	55412
7173365001383720	31/07/2018	127,69	1383721	AG	55412
7981582001388390	31/07/2018	197,18	1388391	AG	55412
7681903001388140	31/07/2018	197,18	1388144	AG	55412
8150093001387040	31/07/2018	197,18	1387049	AG	55412
7151633001380280	01/08/2018	197,18	1380281	AG	55412
7595519001387080	01/08/2018	197,18	1387082	AG	55412
7627981001386710	01/08/2018	197,18	1386716	AG	55412
8243591001389540	01/08/2018	156,18	1389547	AG	55412
7160646001383560	01/08/2018	127,69	1383564	AG	55412
7742682001387730	01/08/2018	197,18	1387733	AG	55412
7574072001385720	02/08/2018	198,23	1385725	AG	55412
7357632001384220	02/08/2018	198,23	1384224	AG	55412
8936272001389390	02/08/2018	156,18	1389395	AG	55412
7416207001385440	02/08/2018	197,18	1385449	AG	55412
7181915001383760	02/08/2018	127,69	1383760	AG	55412
8290079001389540	02/08/2018	156,18	1389548	AG	55412
8336168001389590	02/08/2018	156,18	1389595	AG	55412
7688442001383890	02/08/2018	127,69	1383894	AG	55412
8027365001388310	02/08/2018	197,18	1388316	AG	55412
8267019001389360	03/08/2018	156,18	1389367	AG	55412
7455082001385540	03/08/2018	198,23	1385549	AG	55412
7412301001384460	03/08/2018	197,18	1384461	AG	55412
8282377001389330	03/08/2018	156,18	1389339	AG	55412
7574080001387000	03/08/2018	198,23	1387000	AG	55412
7436961001384730	03/08/2018	198,23	1384731	AG	55412
8006775001388750	03/08/2018	198,23	1388759	AG	55412
7437137001386050	06/08/2018	198,23	1386059	AG	55412
7177654001382890	06/08/2018	198,23	1382892	AG	55412
7173119001383030	06/08/2018	198,23	1383031	AG	55412
7599209001386310	06/08/2018	198,23	1386316	AG	55412
7595527001386270	06/08/2018	198,23	1386276	AG	55412
7790261001387870	06/08/2018	198,23	1387879	AG	55412
7528355001386980	07/08/2018	198,23	1386984	AG	55412
7143046001383700	07/08/2018	127,69	1383703	AG	55412
8255421001389350	07/08/2018	156,18	1389356	AG	55412
8271274001389430	07/08/2018	156,18	1389432	AG	55412
7859766001387240	07/08/2018	198,23	1387242	AG	55412
8006637001388680	07/08/2018	198,23	1388687	AG	55412
8287473001389580	08/08/2018	156,18	1389588	AG	55412
7177662001382990	08/08/2018	198,23	1382998	AG	55412
7209601001382890	09/08/2018	198,23	1382890	AG	55412
8286691001389340	09/08/2018	156,19	1389343	AG	55412
8265453001389500	09/08/2018	156,18	1389503	AG	55412

8305709001385230	09/08/2018	198,23	1385236	AG	55412
7512107001385670	10/08/2018	198,23	1385672	AG	55412
8286873001389590	10/08/2018	156,19	1389596	AG	55412
7528860001385880	10/08/2018	198,23	1385888	AG	55412
7166283001383810	10/08/2018	127,69	1383812	AG	55412
7933242001384150	10/08/2018	198,23	1384156	AG	55412
7552355001385330	10/08/2018	198,23	1385338	AG	55412
7129275001383510	13/08/2018	127,69	1383519	AG	55412
7252469001383070	13/08/2018	198,23	1383071	AG	55412
7835533001387400	13/08/2018	198,23	1387400	AG	55412
7164362001383870	13/08/2018	198,23	1383872	AG	55412
7759729001387830	13/08/2018	198,23	1387835	AG	55412
7812379001388030	14/08/2018	198,23	1388031	AG	55412
7875881001387220	14/08/2018	198,23	1387223	AG	55412
7476514001385520	14/08/2018	198,23	1385520	AG	55412
8106951001389740	14/08/2018	197,18	1389749	AG	55412
8272563001389420	14/08/2018	156,18	1389425	AG	55412
8964894001389590	15/08/2018	156,18	1389590	AG	55412
8209781001389330	16/08/2018	156,19	1389332	AG	55412
8232733001389370	17/08/2018	156,18	1389379	AG	55412
7762393001388180	17/08/2018	198,23	1388187	AG	55412
7801707001386890	17/08/2018	198,23	1386894	AG	55412
7346372001384310	17/08/2018	156,18	1384316	AG	55412
8212761001389400	20/08/2018	156,18	1389404	AG	55412
7588768001386360	20/08/2018	198,23	1386365	AG	55412
7181911001382860	21/08/2018	127,69	1382861	AG	55412
7310002001382510	21/08/2018	198,23	1382513	AG	55412
8150080001385380	21/08/2018	198,23	1385388	AG	55412
8512553001387480	21/08/2018	198,23	1387483	AG	55412
7688612001386820	22/08/2018	198,23	1386823	AG	55412
7757707001388190	22/08/2018	198,23	1388192	AG	55412
7638467001386660	24/08/2018	198,23	1386663	AG	55412
7499279001385740	24/08/2018	198,24	1385747	AG	55412
7364191001382510	24/08/2018	198,23	1382514	AG	55412
8267018001389340	24/08/2018	197,18	1389347	AG	55412
7641220001386600	24/08/2018	198,24	1386608	AG	55412
8424225001387610	27/08/2018	198,23	1387614	AG	55412
7432216001385650	27/08/2018	198,23	1385650	AG	55412
7617113001386610	28/08/2018	198,23	1386612	AG	55412
7451967001384700	28/08/2018	198,23	1384707	AG	55412
8048498001388900	28/08/2018	198,23	1388908	AG	55412
8232731001389330	28/08/2018	197,18	1389334	AG	55412
7550770001386960	28/08/2018	198,23	1386969	AG	55412
7452210001385400	29/08/2018	198,23	1385409	AG	55412
7926639001388250	29/08/2018	198,23	1388259	AG	55412
7724520001380720	30/08/2018	197,18	1380722	AG	55412
7412299001384390	30/08/2018	197,18	1384392	AG	55412
7536093001384980	30/08/2018	197,18	1384987	AG	55412
7827381001387830	30/08/2018	197,18	1387834	AG	55412

7832861001387840	30/08/2018	197,18	1387841	AG	55412
7821428001387740	30/08/2018	197,18	1387742	AG	55412
7691943001386650	30/08/2018	197,18	1386657	AG	55412
7669518001386710	30/08/2018	197,18	1386715	AG	55412
7695112001386840	30/08/2018	197,18	1386845	AG	55412
7835810001387120	31/08/2018	198,23	1387128	AG	55412
8282257001389430	31/08/2018	197,18	1389438	AG	55412
7856646001387250	31/08/2018	198,24	1387259	AG	55412
7772864001387760	31/08/2018	198,24	1387767	AG	55412
7465686001385680	31/08/2018	198,23	1385685	AG	55412
7458749001385610	31/08/2018	198,23	1385619	AG	55412
7230115001383050	03/09/2018	198,23	1383050	AG	55412
8272454001390210	04/09/2018	197,18	1390215	AG	55412
7252498001384920	05/09/2018	199,34	1384927	AG	55412
8261566001389420	05/09/2018	156,19	1389427	AG	55412
7166285001382860	05/09/2018	127,69	1382860	AG	55412
7141536001382850	05/09/2018	127,69	1382854	AG	55412
8251068001390070	05/09/2018	156,19	1390073	AG	55412
7838522001388020	06/09/2018	199,34	1388023	AG	55412
8232012001389380	06/09/2018	197,18	1389384	AG	55412
7528340001385250	06/09/2018	199,34	1385256	AG	55412
7454413001385690	06/09/2018	199,34	1385696	AG	55412
7826951001387290	11/09/2018	199,34	1387292	AG	55412
8280977001389590	12/09/2018	156,19	1389591	AG	55412
7933236001384080	13/09/2018	156,18	1384083	AG	55412
7378685001384250	13/09/2018	156,18	1384250	AG	55412
7385437001383170	13/09/2018	156,18	1383178	AG	55412
7595505001385380	13/09/2018	199,34	1385386	AG	55412
8067744001385780	14/09/2018	198,24	1385780	AG	55412
6985580001380560	14/09/2018	127,69	1380560	AG	55412
7588935001385350	14/09/2018	199,34	1385351	AG	55412
7393363001384190	14/09/2018	199,34	1384190	AG	55412
7826946001387210	14/09/2018	199,34	1387217	AG	55412
8052380001388300	14/09/2018	199,34	1388308	AG	55412
7160653001383710	14/09/2018	127,69	1383710	AG	55412
7385445001384130	17/09/2018	199,34	1384139	AG	55412
7581675001386240	17/09/2018	199,34	1386243	AG	55412
8067738001385690	18/09/2018	199,34	1385695	AG	55412
7521533001385140	18/09/2018	199,34	1385144	AG	55412
7346378001384380	19/09/2018	199,34	1384385	AG	55412
7852628001389140	19/09/2018	199,34	1389141	AG	55412
7454411001385680	19/09/2018	199,34	1385688	AG	55412
7166286001383600	20/09/2018	127,69	1383602	AG	55412
8042352001385550	20/09/2018	199,34	1385550	AG	55412
7704283001387690	21/09/2018	199,34	1387692	AG	55412
7769831001387940	21/09/2018	199,34	1387949	AG	55412
8218765001390200	24/09/2018	199,34	1390205	AG	55412
7839955001386900	24/09/2018	199,34	1386908	AG	55412
8401763001390160	24/09/2018	156,19	1390168	AG	55412

8423613001390160	24/09/2018	156,18	1390169	AG	55412
7469077001385880	24/09/2018	199,34	1385887	AG	55412
7334487001384140	25/09/2018	199,34	1384147	AG	55412
8356888001390450	25/09/2018	156,19	1390457	AG	55412
7946463001384400	25/09/2018	199,34	1384401	AG	55412
8964892001389480	26/09/2018	197,18	1389488	AG	55412
8347943001390120	26/09/2018	156,18	1390121	AG	55412
7554015001386310	26/09/2018	199,34	1386317	AG	55412
8352477001391350	27/09/2018	156,19	1391359	AG	55412
7851495001387120	27/09/2018	199,34	1387121	AG	55412
8150088001386980	27/09/2018	199,34	1386986	AG	55412
7310528001384910	27/09/2018	199,34	1384918	AG	55412
7552354001385330	28/09/2018	199,34	1385337	AG	55412
8036777001388310	28/09/2018	199,34	1388317	AG	55412
8205950001389300	28/09/2018	197,18	1389307	AG	55412
9065005001390490	01/10/2018	156,18	1390496	AG	55412
8435617001390740	01/10/2018	156,18	1390744	AG	55412
7799367001387720	01/10/2018	199,34	1387729	AG	55412
8345985001389510	01/10/2018	156,18	1389516	AG	55412
8483499001387210	01/10/2018	199,34	1387212	AG	55412
8523399001389100	02/10/2018	200,26	1389109	AG	55412
7588948001386960	03/10/2018	200,26	1386966	AG	55412
7588937001385360	03/10/2018	200,26	1385367	AG	55412
8436725001390460	03/10/2018	156,18	1390462	AG	55412
7403998001386050	04/10/2018	200,26	1386055	AG	55412
8368528001390450	05/10/2018	156,18	1390453	AG	55412
7393358001384150	05/10/2018	200,26	1384157	AG	55412
8384739001390550	08/10/2018	156,18	1390558	AG	55412
7588952001387060	08/10/2018	200,27	1387060	AG	55412
7143053001383800	08/10/2018	127,69	1383809	AG	55412
7627506001386340	08/10/2018	200,27	1386347	AG	55412
7633411001386480	08/10/2018	200,26	1386488	AG	55412
7528861001385900	08/10/2018	200,27	1385903	AG	55412
7745721001388160	09/10/2018	200,26	1388165	AG	55412
8435459001390710	09/10/2018	156,18	1390716	AG	55412
7452186001385020	09/10/2018	200,26	1385023	AG	55412
7496336001385110	09/10/2018	200,26	1385116	AG	55412
8457910001390560	10/10/2018	156,18	1390565	AG	55412
7822677001387830	10/10/2018	200,26	1387830	AG	55412
7798651001388070	10/10/2018	200,26	1388077	AG	55412
8227598001389450	10/10/2018	198,09	1389452	AG	55412
7301267001382510	11/10/2018	200,26	1382511	AG	55412
8555151001391190	11/10/2018	156,18	1391196	AG	55412
7248039001383970	11/10/2018	200,26	1383973	AG	55412
7609575001386590	11/10/2018	200,26	1386599	AG	55412
7217797001383060	16/10/2018	200,26	1383067	AG	55412
7552348001385270	16/10/2018	200,26	1385273	AG	55412
8065353001389670	17/10/2018	200,26	1389674	AG	55412
7196940001382870	17/10/2018	200,26	1382870	AG	55412

7452217001385470	17/10/2018	200,27	1385475	AG	55412
7747697001383020	18/10/2018	200,26	1383028	AG	55412
7747698001383030	18/10/2018	200,26	1383037	AG	55412
8521990001391160	19/10/2018	156,18	1391160	AG	55412
8242938001389360	19/10/2018	197,18	1389368	AG	55412
7393364001384190	19/10/2018	200,26	1384193	AG	55412
8352476001391230	22/10/2018	156,18	1391231	AG	55412
7248037001383160	22/10/2018	200,26	1383160	AG	55412
8272449001389280	22/10/2018	198,09	1389280	AG	55412
7689774001386660	22/10/2018	200,26	1386665	AG	55412
7334491001384190	23/10/2018	200,26	1384196	AG	55412
7385448001384190	23/10/2018	200,26	1384197	AG	55412
7181895001383570	23/10/2018	127,69	1383572	AG	55412
7393630001385450	23/10/2018	200,26	1385458	AG	55412
8378164001390450	24/10/2018	156,19	1390456	AG	55412
7496348001385900	24/10/2018	200,26	1385904	AG	55412
8371787001391350	24/10/2018	156,18	1391352	AG	55412
7196953001383830	24/10/2018	200,27	1383831	AG	55412
8423616001390490	24/10/2018	156,18	1390497	AG	55412
8916411001389340	25/10/2018	198,09	1389346	AG	55412
8006307001388580	25/10/2018	200,26	1388582	AG	55412
8032491001388770	25/10/2018	200,26	1388775	AG	55412
8908429001389400	25/10/2018	198,09	1389407	AG	55412
7581658001385350	29/10/2018	200,26	1385350	AG	55412
7178989001382920	29/10/2018	215,70	1382928	AG	55412
8146949001389720	29/10/2018	197,18	1389728	AG	55412
7625207001386650	29/10/2018	200,26	1386656	AG	55412
9139506001390880	30/10/2018	156,18	1390884	AG	55412
8515957001390760	30/10/2018	156,18	1390760	AG	55412
7567385001386480	30/10/2018	200,26	1386483	AG	55412
8464107001390850	31/10/2018	156,18	1390854	AG	55412
8375118001390120	05/11/2018	197,18	1390125	AG	55412
8192562001386470	05/11/2018	201,32	1386478	AG	55412
8084116001384970	05/11/2018	201,32	1384977	AG	55412
7454396001385780	06/11/2018	201,33	1385784	AG	55412
7469047001385110	06/11/2018	201,33	1385117	AG	55412
8260147001389490	07/11/2018	198,23	1389492	AG	55412
8069140001390250	07/11/2018	201,32	1390252	AG	55412
7578210001386340	09/11/2018	201,32	1386345	AG	55412
7480572001385890	09/11/2018	201,32	1385898	AG	55412
7647597001386580	12/11/2018	201,32	1386585	AG	55412
7259829001382910	12/11/2018	201,32	1382912	AG	55412
8365444001390120	12/11/2018	197,18	1390126	AG	55412
8511923001390970	12/11/2018	156,19	1390977	AG	55412
8040940001388740	13/11/2018	201,32	1388741	AG	55412
7336171001384170	14/11/2018	201,32	1384173	AG	55412
7834037001387190	14/11/2018	201,32	1387195	AG	55412
7209600001382880	14/11/2018	201,32	1382888	AG	55412
7835693001387950	16/11/2018	201,32	1387959	AG	55412

*COA*

7807509001387950	19/11/2018	201,32	1387952	AG	55412
7981583001388390	19/11/2018	201,32	1388392	AG	55412
8418279001390430	19/11/2018	197,18	1390437	AG	55412
7120505001383750	19/11/2018	127,69	1383752	AG	55412
7156065001382920	19/11/2018	201,32	1382929	AG	55412
7859765001387220	19/11/2018	201,32	1387228	AG	55412
7112412001383880	20/11/2018	127,69	1383886	AG	55412
7149482001383530	20/11/2018	127,69	1383533	AG	55412
7166288001383730	20/11/2018	127,69	1383736	AG	55412
8084124001385130	20/11/2018	201,32	1385136	AG	55412
8237025001389380	21/11/2018	199,15	1389385	AG	55412
7166878001382880	21/11/2018	201,33	1382883	AG	55412
7851500001387190	21/11/2018	201,32	1387191	AG	55412
8345984001389510	22/11/2018	197,18	1389514	AG	55412
7979744001384540	23/11/2018	201,32	1384541	AG	55412
8489417001387270	23/11/2018	201,32	1387270	AG	55412
8523797001392440	26/11/2018	195,23	1392447	AG	55412
8018447001388770	26/11/2018	201,32	1388773	AG	55412
7336172001384190	26/11/2018	201,32	1384192	AG	55412
7393366001384210	26/11/2018	201,32	1384218	AG	55412
8414778001390560	28/11/2018	197,18	1390560	AG	55412
8464109001390890	28/11/2018	197,18	1390898	AG	55412
7373046001384380	28/11/2018	201,32	1384386	AG	55412
7141534001383820	29/11/2018	127,69	1383825	AG	55412
7661529001386610	29/11/2018	201,32	1386613	AG	55412
8252830001390210	30/11/2018	199,16	1390216	AG	55412
7151636001382920	30/11/2018	201,32	1382924	AG	55412
8399215001387820	30/11/2018	201,32	1387829	AG	55412
8337879001391350	30/11/2018	197,18	1391358	AG	55412
8073909001388690	04/12/2018	201,32	1388699	AG	55412
7750887001387770	04/12/2018	201,32	1387774	AG	55412
7808936001388020	04/12/2018	201,32	1388022	AG	55412
7209605001382920	05/12/2018	202,27	1382926	AG	55412
7120502001383700	06/12/2018	127,69	1383702	AG	55412
7539903001385390	10/12/2018	201,33	1385397	AG	55412
7483721001385550	11/12/2018	202,27	1385553	AG	55412
8384738001390550	12/12/2018	198,13	1390557	AG	55412
8418280001390430	14/12/2018	198,13	1390438	AG	55412
7492029001385130	17/12/2018	202,27	1385137	AG	55412
7822678001387830	17/12/2018	202,27	1387831	AG	55412
7492032001385180	17/12/2018	202,27	1385188	AG	55412
8207586001390190	17/12/2018	200,11	1390193	AG	55412
7432211001385600	17/12/2018	202,27	1385604	AG	55412
7933238001384080	18/12/2018	201,32	1384086	AG	55412
8207241001390320	19/12/2018	199,19	1390324	AG	55412
8136222001389710	20/12/2018	199,19	1389718	AG	55412
8094914001388900	20/12/2018	202,27	1388909	AG	55412
8410708001390450	21/12/2018	198,15	1390455	AG	55412
7221507001382970	21/12/2018	202,27	1382975	AG	55412

8483503001387250	26/12/2018	202,27	1387256	AG	55412
8020615001389170	28/12/2018	202,27	1389175	AG	55412
8260959001390200	28/12/2018	200,11	1390209	AG	55412
7452216001385440	28/12/2018	202,29	1385444	AG	55412
7625209001386700	28/12/2018	202,27	1386700	AG	55412
9240418001391000	31/12/2018	156,18	1391001	AG	55412
8399276001390570	02/01/2019	156,18	1390578	AG	55412
8389989001387760	02/01/2019	202,27	1387766	AG	55412
7357625001384140	04/01/2019	200,14	1384141	AG	55412
7955146001388340	07/01/2019	203,23	1388347	AG	55412
7527791001387080	08/01/2019	203,23	1387088	AG	55412
7181908001383890	09/01/2019	127,69	1383895	AG	55412
7498256001386020	09/01/2019	203,23	1386025	AG	55412
8905199001389390	09/01/2019	201,06	1389398	AG	55412
8048500001389020	11/01/2019	203,23	1389020	AG	55412
8402947001390560	11/01/2019	199,09	1390563	AG	55412
7226879001383030	11/01/2019	203,23	1383036	AG	55412
7162873001382840	14/01/2019	127,69	1382842	AG	55412
8265452001389500	14/01/2019	200,14	1389502	AG	55412
7492031001385180	14/01/2019	203,23	1385185	AG	55412
7838523001388030	14/01/2019	200,14	1388030	AG	55412
7115613001383690	15/01/2019	127,69	1383692	AG	55412
8271275001389430	16/01/2019	201,06	1389433	AG	55412
8433867001387620	16/01/2019	203,23	1387622	AG	55412
7319248001384860	16/01/2019	200,14	1384866	AG	55412
7412302001384480	16/01/2019	203,23	1384486	AG	55412
7506937001386000	17/01/2019	203,23	1386009	AG	55412
8150084001385960	18/01/2019	203,23	1385965	AG	55412
7588946001386190	21/01/2019	203,23	1386194	AG	55412
8686810001391400	21/01/2019	156,18	1391409	AG	55412
7992570001388710	21/01/2019	203,23	1388710	AG	55412
7445202001384730	21/01/2019	203,23	1384733	AG	55412
9061630001389520	22/01/2019	199,09	1389525	AG	55412
8489420001387310	22/01/2019	203,23	1387315	AG	55412
7347645001384390	23/01/2019	203,23	1384393	AG	55412
8405482001390570	23/01/2019	199,09	1390574	AG	55412
7537756001385000	24/01/2019	203,23	1385009	AG	55412
8436682001390750	24/01/2019	199,09	1390755	AG	55412
7821424001387770	28/01/2019	203,23	1387775	AG	55412
7325591001384030	28/01/2019	203,23	1384037	AG	55412
7776403001382970	28/01/2019	203,23	1382974	AG	55412
7980497001388580	28/01/2019	203,23	1388588	AG	55412
7373047001384390	29/01/2019	203,23	1384398	AG	55412
8410702001389520	29/01/2019	199,09	1389529	AG	55412
8770317001391660	29/01/2019	156,18	1391662	AG	55412
7143042001383570	30/01/2019	127,69	1383571	AG	55412
7530748001385080	30/01/2019	203,23	1385083	AG	55412
7357622001384020	31/01/2019	203,23	1384024	AG	55412
7555655001387090	31/01/2019	203,23	1387090	AG	55412

7539907001386190	31/01/2019	203,23	1386195	AG	55412
8100190001389720	31/01/2019	200,14	1389724	AG	55412
7781838001387950	31/01/2019	203,23	1387951	AG	55412
7851962001387260	31/01/2019	203,23	1387260	AG	55412
7436960001384730	04/02/2019	204,28	1384730	AG	55412
8067750001385840	05/02/2019	204,28	1385841	AG	55412
8686812001391510	05/02/2019	156,18	1391511	AG	55412
8067758001386000	07/02/2019	204,28	1386006	AG	55412
7933250001384240	07/02/2019	201,23	1384246	AG	55412
9240419001391000	07/02/2019	197,18	1391002	AG	55412
7688437001383690	11/02/2019	127,69	1383698	AG	55412
8319537001389580	11/02/2019	201,20	1389589	AG	55412
8735924001391530	11/02/2019	156,18	1391532	AG	55412
7475100001385670	12/02/2019	204,28	1385675	AG	55412
8675504001391410	12/02/2019	197,18	1391410	AG	55412
7117102001383630	12/02/2019	127,69	1383635	AG	55412
8752600001391660	13/02/2019	156,18	1391660	AG	55412
7555651001387000	13/02/2019	204,28	1387007	AG	55412
8763041001392880	13/02/2019	156,18	1392887	AG	55412
9197702001391080	13/02/2019	199,21	1391081	AG	55412
8719017001391660	14/02/2019	156,18	1391665	AG	55412
8265522001389650	14/02/2019	202,12	1389655	AG	55412
7143049001383720	15/02/2019	127,69	1383722	AG	55412
7732588001387570	18/02/2019	204,28	1387572	AG	55412
8783481001392890	18/02/2019	156,18	1392894	AG	55412
7498239001385510	18/02/2019	204,28	1385516	AG	55412
7992293001388580	20/02/2019	204,28	1388585	AG	55412
7521286001386040	20/02/2019	204,28	1386041	AG	55412
7539896001385350	20/02/2019	204,28	1385352	AG	55412
7679524001387640	20/02/2019	204,28	1387649	AG	55412
8770318001391660	22/02/2019	156,18	1391663	AG	55412
8450016001390580	22/02/2019	200,14	1390580	AG	55412
7160660001383760	22/02/2019	127,69	1383767	AG	55412
7477381001386000	22/02/2019	204,28	1386007	AG	55412
7201739001382990	25/02/2019	204,28	1382996	AG	55412
8720853001391660	25/02/2019	156,18	1391661	AG	55412
7841659001384850	25/02/2019	204,28	1384854	AG	55412
8180084001390180	25/02/2019	200,14	1390186	AG	55412
7527778001385380	26/02/2019	204,28	1385385	AG	55412
8426121001390550	27/02/2019	200,14	1390550	AG	55412
8696519001388790	27/02/2019	204,28	1388793	AG	55412
8316754001389430	27/02/2019	202,12	1389436	AG	55412
9505768001392740	27/02/2019	156,18	1392741	AG	55412
8787562001392950	27/02/2019	156,18	1392950	AG	55412
8756985001392730	28/02/2019	156,18	1392733	AG	55412
7739958001388140	28/02/2019	204,28	1388142	AG	55412
8083933001389750	28/02/2019	201,20	1389750	AG	55412
7376295001383190	28/02/2019	204,28	1383192	AG	55412
7151641001383090	28/02/2019	204,28	1383092	AG	55412

7528347001385390	28/02/2019	204,28	1385394	AG	55412
7692049001388200	28/02/2019	204,28	1388200	AG	55412
7201611001382500	28/02/2019	204,28	1382506	AG	55412
7392971001385460	28/02/2019	204,28	1385469	AG	55412
7528858001385120	28/02/2019	204,28	1385121	AG	55412
8720851001391500	28/02/2019	197,18	1391501	AG	55412
8079837001389730	28/02/2019	201,20	1389735	AG	55412
7588947001386190	28/02/2019	204,28	1386197	AG	55412
8433868001387620	28/02/2019	204,28	1387626	AG	55412
8466394001390920	01/03/2019	199,19	1390920	AG	55412
7239432001383130	01/03/2019	205,24	1383139	AG	55412
7458750001385620	01/03/2019	205,24	1385620	AG	55412
8286481001389340	01/03/2019	202,12	1389344	AG	55412
7866076001387220	06/03/2019	205,24	1387225	AG	55412
7435163001383190	06/03/2019	205,24	1383191	AG	55412
8756984001392720	08/03/2019	156,19	1392726	AG	55412
8450017001390580	11/03/2019	201,10	1390581	AG	55412
7405081001384460	11/03/2019	205,24	1384465	AG	55412
7385449001384200	11/03/2019	205,24	1384203	AG	55412
7528352001386960	12/03/2019	205,24	1386964	AG	55412
8808152001392880	13/03/2019	156,18	1392889	AG	55412
8848703001392810	13/03/2019	156,18	1392815	AG	55412
7844257001386910	14/03/2019	205,24	1386912	AG	55412
8272780001389300	15/03/2019	195,23	1389308	AG	55412
7454395001385760	15/03/2019	205,24	1385769	AG	55412
7801708001386890	18/03/2019	205,24	1386895	AG	55412
8222982001389310	18/03/2019	203,07	1389310	AG	55412
8770132001392620	18/03/2019	156,18	1392628	AG	55412
8802018001392760	18/03/2019	156,18	1392764	AG	55412
8364218001390550	18/03/2019	201,10	1390553	AG	55412
8756983001392720	18/03/2019	156,18	1392724	AG	55412
8768247001392580	18/03/2019	156,18	1392582	AG	55412
8802013001392620	18/03/2019	156,18	1392627	AG	55412
8252819001389270	18/03/2019	203,07	1389278	AG	55412
8232785001389450	18/03/2019	203,07	1389453	AG	55412
7166276001383680	18/03/2019	127,69	1383681	AG	55412
8371783001390490	18/03/2019	201,10	1390494	AG	55412
8748691001392720	18/03/2019	156,18	1392725	AG	55412
8106950001389740	18/03/2019	202,16	1389742	AG	55412
7998537001385410	19/03/2019	205,24	1385411	AG	55412
7778623001387960	19/03/2019	205,24	1387966	AG	55412
8964893001389500	19/03/2019	202,16	1389501	AG	55412
8311041001389590	20/03/2019	202,16	1389592	AG	55412
8755015001393440	20/03/2019	156,18	1393447	AG	55412
7141528001383690	20/03/2019	127,69	1383693	AG	55412
8146947001389720	20/03/2019	202,16	1389725	AG	55412
8835050001392750	21/03/2019	197,18	1392758	AG	55412
8196026001390180	21/03/2019	202,16	1390189	AG	55412
8424794001390750	21/03/2019	201,10	1390754	AG	55412

8786004001392950	22/03/2019	156,18	1392953	AG	55412
7994924001388740	22/03/2019	205,24	1388746	AG	55412
8229119001390210	25/03/2019	203,07	1390214	AG	55412
8073908001388690	26/03/2019	205,24	1388698	AG	55412
7128720001383700	26/03/2019	127,69	1383705	AG	55412
7742681001387730	26/03/2019	205,24	1387732	AG	55412
8846784001392940	27/03/2019	156,19	1392948	AG	55412
7437129001385410	28/03/2019	205,24	1385415	AG	55412
8707981001391660	28/03/2019	197,18	1391664	AG	55412
8423621001391340	29/03/2019	201,10	1391349	AG	55412
7160655001382850	29/03/2019	127,69	1382855	AG	55412
9597404001393180	29/03/2019	156,19	1393184	AG	55412
8224197001389230	29/03/2019	202,16	1389232	AG	55412
8331477001389490	29/03/2019	202,16	1389490	AG	55412
8867967001393270	01/04/2019	156,19	1393274	AG	55412
7834044001387240	01/04/2019	205,24	1387244	AG	55412
8452443001390890	03/04/2019	202,02	1390895	AG	55412
8043619001388700	04/04/2019	206,16	1388707	AG	55412
8864716001393260	05/04/2019	156,18	1393261	AG	55412
7412296001384320	05/04/2019	206,16	1384320	AG	55412
8293164001389650	08/04/2019	203,99	1389652	AG	55412
7432219001386030	08/04/2019	206,16	1386031	AG	55412
7655675001386560	09/04/2019	206,16	1386569	AG	55412
8861420001393180	10/04/2019	156,18	1393187	AG	55412
8898349001393180	10/04/2019	156,18	1393188	AG	55412
7976434001388380	10/04/2019	206,16	1388382	AG	55412
7842075001388080	10/04/2019	206,16	1388082	AG	55412
7539900001385360	11/04/2019	206,16	1385368	AG	55412
7178994001383090	11/04/2019	206,16	1383098	AG	55412
7469076001385190	12/04/2019	206,16	1385190	AG	55412
8825869001393030	15/04/2019	156,18	1393035	AG	55412
7536104001385860	15/04/2019	206,16	1385864	AG	55412
9212626001391190	16/04/2019	201,06	1391195	AG	55412
8941960001389570	16/04/2019	203,99	1389576	AG	55412
8825868001393030	16/04/2019	156,19	1393033	AG	55412
7661523001386400	17/04/2019	206,16	1386408	AG	55412
7499276001385710	17/04/2019	206,16	1385712	AG	55412
8909115001393200	17/04/2019	156,18	1393205	AG	55412
7595500001385250	18/04/2019	206,16	1385254	AG	55412
8924732001393300	22/04/2019	156,18	1393307	AG	55412
8667136001392320	22/04/2019	198,09	1392322	AG	55412
7732587001387570	22/04/2019	206,16	1387570	AG	55412
8050428001388700	22/04/2019	206,16	1388709	AG	55412
8881887001394030	23/04/2019	156,18	1394035	AG	55412
8006776001388760	23/04/2019	206,16	1388766	AG	55412
8806697001393010	23/04/2019	197,18	1393017	AG	55412
8839438001393270	23/04/2019	156,18	1393276	AG	55412
8513008001391250	24/04/2019	200,17	1391259	AG	55412
8817080001393160	24/04/2019	156,18	1393160	AG	55412

7361204001384220	24/04/2019	206,16	1384222	AG	55412
8906738001394030	24/04/2019	156,19	1394033	AG	55412
8502167001391190	24/04/2019	201,06	1391197	AG	55412
8869189001393060	25/04/2019	197,18	1393066	AG	55412
8748685001392620	25/04/2019	197,18	1392624	AG	55412
7845901001387450	25/04/2019	206,16	1387456	AG	55412
8347944001390130	25/04/2019	202,02	1390132	AG	55412
7798646001387110	26/04/2019	206,16	1387116	AG	55412
7412669001384700	26/04/2019	206,16	1384709	AG	55412
8896068001394480	26/04/2019	156,18	1394488	AG	55412
7139612001383660	29/04/2019	127,69	1383667	AG	55412
7496346001385880	29/04/2019	206,16	1385883	AG	55412
8835613001393150	29/04/2019	156,18	1393150	AG	55412
8829603001393000	29/04/2019	156,18	1393008	AG	55412
8817078001393030	29/04/2019	156,18	1393032	AG	55412
7757706001387680	29/04/2019	206,16	1387688	AG	55412
8808394001392930	29/04/2019	156,19	1392931	AG	55412
8845600001393020	29/04/2019	156,18	1393029	AG	55412
8841917001393170	29/04/2019	156,18	1393173	AG	55412
7933616001387160	29/04/2019	206,16	1387162	AG	55412
8825872001393160	29/04/2019	156,18	1393165	AG	55412
9597405001393180	29/04/2019	156,19	1393189	AG	55412
8837645001393030	29/04/2019	156,18	1393030	AG	55412
8222981001389280	29/04/2019	203,07	1389282	AG	55412
8806698001393010	30/04/2019	197,18	1393018	AG	55412
7173118001383020	30/04/2019	206,16	1383029	AG	55412
7196944001382900	30/04/2019	221,60	1382901	AG	55412
7578212001386390	30/04/2019	206,16	1386395	AG	55412
8853133001393180	02/05/2019	156,18	1393185	AG	55412
8381885001390460	03/05/2019	203,03	1390465	AG	55412
8900361001393190	03/05/2019	156,18	1393196	AG	55412
7832860001387600	03/05/2019	207,17	1387607	AG	55412
8371780001390440	06/05/2019	203,03	1390448	AG	55412
7373051001384480	06/05/2019	207,17	1384489	AG	55412
8358812001391230	06/05/2019	203,03	1391232	AG	55412
7588960001386270	06/05/2019	207,17	1386273	AG	55412
8841919001393180	06/05/2019	156,18	1393181	AG	55412
8895507001394010	07/05/2019	156,18	1394014	AG	55412
7992296001388680	07/05/2019	207,17	1388682	AG	55412
7992297001388730	07/05/2019	207,17	1388730	AG	55412
7196948001383040	07/05/2019	207,17	1383046	AG	55412
8055451001388760	07/05/2019	207,17	1388762	AG	55412
8102094001389670	07/05/2019	207,17	1389671	AG	55412
8823630001392940	07/05/2019	156,18	1392940	AG	55412
8910416001393920	07/05/2019	156,18	1393929	AG	55412
8828313001392900	08/05/2019	156,18	1392903	AG	55412
8910071001393260	08/05/2019	156,18	1393267	AG	55412
7605817001386410	09/05/2019	207,17	1386412	AG	55412
7181901001383740	09/05/2019	127,69	1383747	AG	55412

8232732001389370	09/05/2019	203,99	1389378	AG	55412
8857403001393310	10/05/2019	156,18	1393313	AG	55412
8251105001389250	13/05/2019	204,09	1389251	AG	55412
9416350001391510	13/05/2019	156,18	1391512	AG	55412
8830569001392950	13/05/2019	156,18	1392954	AG	55412
8749085001391570	14/05/2019	199,11	1391570	AG	55412
7834038001387200	14/05/2019	207,17	1387208	AG	55412
7650899001386840	14/05/2019	207,17	1386847	AG	55412
8280975001389490	14/05/2019	204,09	1389499	AG	55412
8280181001386730	14/05/2019	207,17	1386731	AG	55412
8016574001388740	14/05/2019	207,17	1388743	AG	55412
7151643001383460	15/05/2019	207,20	1383469	AG	55412
8895734001393930	15/05/2019	156,18	1393937	AG	55412
7588961001386270	15/05/2019	207,17	1386278	AG	55412
<b>TOTAL</b>		<b>252.778,21</b>			

A disposição para demais esclarecimentos,

Respeitosamente,

  
 Leonardo A. Peres de Rezende  
 Diretor do Depto de Trânsito  
 Município de Cons. Lafaiete

A Câmara Municipal de Conselheiro Lafaiete

A/C: Sr. Pedro Américo de Almeida

Vereador

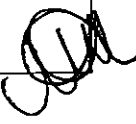

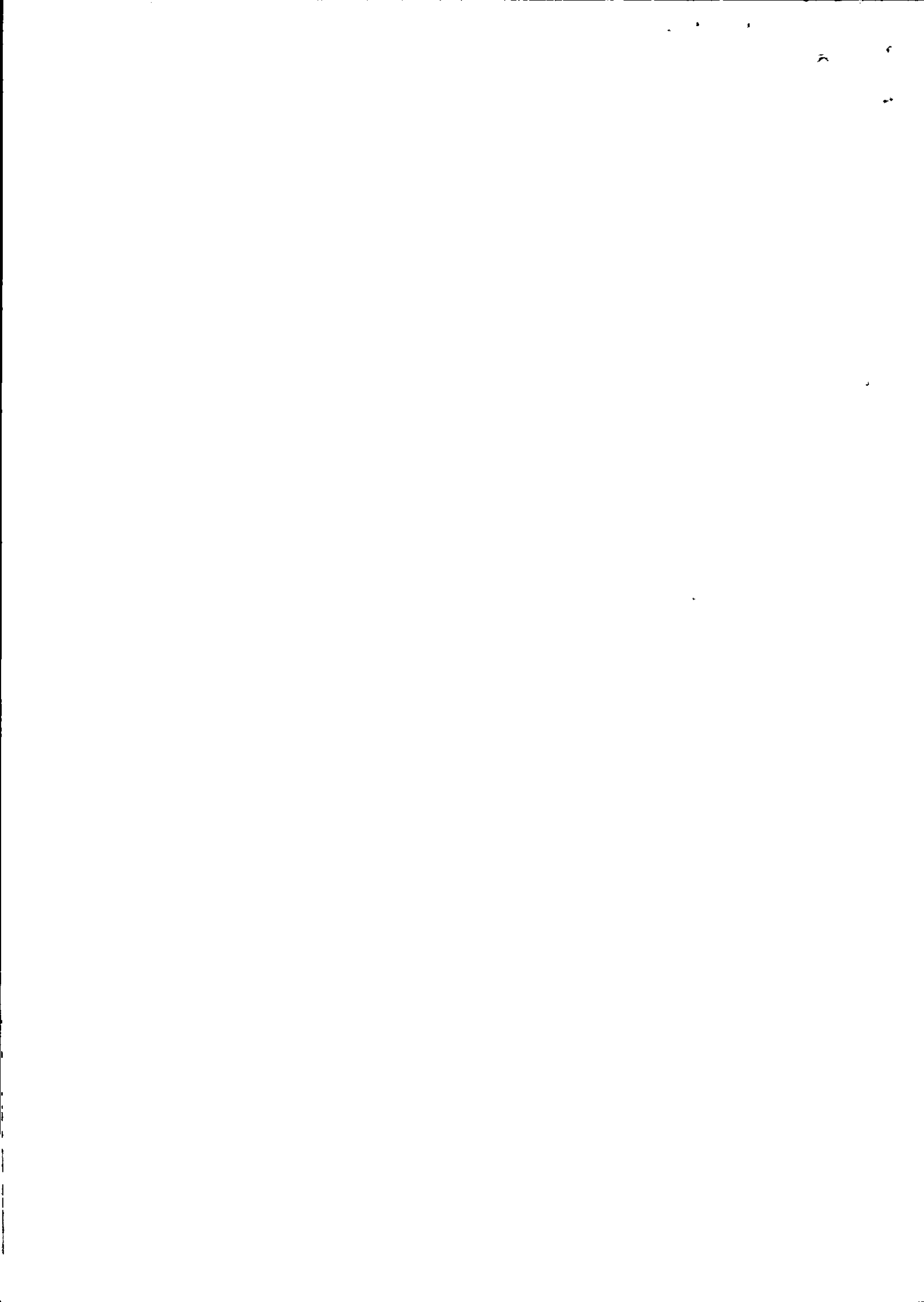



Conselheiro Lafaiete, 29 de abril de 2019.

Ofício nº 300/2019/OGM/PMCL  
Assunto: Requerimento nº 071/2019

**URGENTE**

Ilustre Secretário,

A Ouvidoria Municipal recebeu o requerimento nº 071/2019, oriundo da Câmara Municipal, cuja cópia segue em anexo para melhor elucidação. Solicitamos que o mencionado ofício seja respondido à Ouvidoria Municipal até o dia 13/05/2019, para posterior encaminhamento à Câmara Municipal.

Aproveitamos o ensejo para renovar os votos de elevada estima.

Atenciosamente,

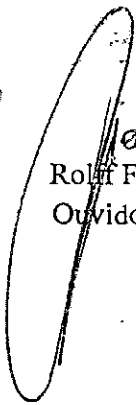
  
Rolf Ferraz Carmo  
Ouvidor Municipal

Ilmo. Sr.  
**Rolf Ferraz Carmo**  
Secretário Municipal de Defesa Social

Responder com  
URGÊNCIA.

C. Lafaiete, 15/05/19

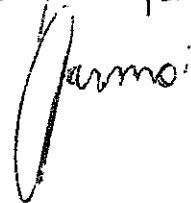

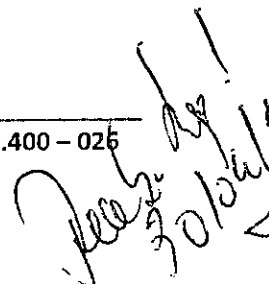
  
30/05/19





**Câmara Municipal de Conselheiro Lafaiete**  
ESTADO DE MINAS GERAIS

REQUERIMENTO Nº 071/2019

RECEBIDO

23 ABR. 2019

Exmo. Sr. Presidente da Câmara Municipal,

APROVA  
*[Handwritten signature]*  
Presidente

O vereador infra-assinado, nos termos do artigo 196, VII, do Regimento Interno, requer, ouvida a Casa, na forma regimental, que V. Exa., encaminhe expediente à Prefeitura Municipal de Conselheiro Lafaiete, para que informe, qual o valor arrecadado mensalmente, tanto com o estacionamento, propriamente dito, quanto com as multas decorrentes do não cumprimento de acordo com as normas do estacionamento rotativo.

Obs: Que as informações prestadas sejam desde a implantação do estacionamento rotativo.

SALA DAS SESSÕES, 15 DE ABRIL DE 2019

*[Handwritten signature]*  
VEREADOR SANDRO JOSÉ DOS SANTOS

