



Conselheiro Lafaiete, 07 de agosto de 2020.

EXPEDIENTE

18 AGO. 2020

Ofício nº 303/2020/OGM/PMCL

Assunto: Resposta requerimento

Ilustre Senhor Vereador João Paulo Fernandes;

A Ouvidoria Municipal encaminha resposta ao requerimento nº 117/2020, conforme consta do Ofício SEMDEC 79/2020, expedido pela Secretaria de Desenvolvimento Econômico, que segue acostado.

Aproveitamos o ensejo para renovar os votos de elevada estima.

Atenciosamente,

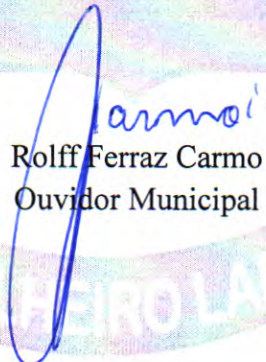
Rolff Ferraz Carmo
Ouvidor Municipal

Ilmo. Sr. Vereador

Presidente da Câmara Municipal de Conselheiro Lafaiete



GOVERNO DO MUNICÍPIO DE CONSELHEIRO LAFAIETE
SECRETARIA MUNICIPAL DE DESENVOLVIMENTO ECONÔMICO

OFÍCIO SEMDEC Nº 79/2020
À Câmara Municipal de Conselheiro Lafaiete
Exmo. Sr. Presidente da Câmara Municipal

Conselheiro Lafaiete, 29 de junho de 2020.

ASSUNTO: resposta ao requerimento nº 117/2020

Exmo. Presidente,

Em resposta ao requerimento epigrafado, a Secretaria Municipal de Desenvolvimento Econômico (SEMDEC) informa que as políticas públicas de agricultura do Município são orientadas para a vocação agrícola local. A Gerência de Agricultura e Abastecimento realiza visitas técnicas nas propriedades rurais e presta serviços de apoio aos produtores rurais. Contamos ainda com o apoio da EMATER, com quem mantemos exitoso convênio.

Visando prestigiar as compras locais provenientes de produtores em regime de agricultura familiar há compartilhamento com a Secretaria Municipal de Educação, do Relatório Anual de Ações de Assistência Técnica e Extensão Rural RAA – EMATER Minas Gerais, de forma a municiar a nutricionista responsável pela elaboração do cardápio escolar das informações sobre a produção local (variedades, quantidades e sazonalidade).

Segue em anexo para apreciação cópia do Relatório de 2019, com informações pertinentes ao Município.

Sendo o que tinha, renovo os votos de estima e coloco-me a disposição para eventuais esclarecimentos.

RAFAEL CASTRO LANA

Secretário Municipal de Desenvolvimento Econômico

Albora



RELATÓRIO ANUAL DE
AÇÕES DE ASSISTÊNCIA
TÉCNICA E EXTENSÃO
RURAL
RAA

EMATER
Minas Gerais

Ano
2019

**Relatório Anual de Ações de
Assistência Técnica e Extensão
Rural**

RAA – 2019

Município: Conselheiro Lafaiete

3 – A Emater–MG no município de Conselheiro Lafaiete

Dados do município

Área:	370,20 (km ²)	
População total:	126.420 (nº habitantes)	
População urbana:	120.728 (nº habitantes) –	95,49 % da população
População rural:	5692 (nº habitantes) –	4,51 % da população.
Agricultores familiares existentes:	216	
IDH:	0,761	
Posição do município no estado pelo IDH:		23º Lugar
Produto interno bruto (PIB):	1.129.940,66 (R\$1.000)	
Produto interno bruto (PIB) da agropecuária:	4.775,09 (R\$ 1000)	
Participação da agropecuária no PIB:	0,42 % do PIB	

Vale destacar que, se forem incorporados os demais segmentos do agronegócio: serviços, insumos, máquinas, impostos, embalagem, agroindústria, esse percentual será bem mais expressivo.



Vista Parcial da Cidade de Conselheiro Lafaiete

3.1 – Principais produtos agropecuários do município

Produto	Área/rebanho		Produção		Agricul- res Familiares	Agricul- res não Familiares	Produção da Agric. Familiar
	Unid	Quant	Unid	Quant	Nº	Nº	%
Milho	Ha	670	ton	6.030,00	63	5	80,00%
Soja	Ha	150	ton	480,00	0	2	0,00%
Feijão	Ha	37	ton	62,90	11	0	100,00%
Mandioquinha salsa	Ha	29	ton	377,00	4	0	100,00%
Repolho	Ha	21	ton	29.150,00	7	0	100,00%
Inhame	Ha	12	ton	324,00	5	0	100,00%
Batata	Ha	17	ton	425,00	2	0	100,00%
Tomate	Ha	3	ton	270,00	3	0	100,00%
Vacas para leite	Cabç	4904	1000L	13908,00	114	30	65,00%
Avic. corte tecn.	Cab.	660.000	ton	1.584	0	1	0%
Suínocut. tecnificada	Matriz	141	ton	282	0	2	20,00%
Apicultura	Colm.	79	Kg	1.422	4	1	70

3.2 – Principais parceiros do serviço de assistência técnica e extensão rural no município

Prefeitura Municipal

Câmara de Vereadores

Governo de Minas Gerais

Governo Federal

Clube do Cavalo

Sindicato dos Produtores Rurais

ACIAS

COPASA

SRE – Superintendencia Regional de Ensino

3.3 – Público atendido pela Emater-MG

Categoria	Nº
Agricultores familiares	196
Demais agricultores	6
Público urbano	107
Organizações	3
Jovens rurais	18
Estudantes	103
Mulheres rurais	65
Total de público atendido	361

3.4 – Grupos e organizações assistidos pela Emater-MG

Categoria	Nº
Associações de Produtores/Agricultores	2
Associações Comunitárias Rurais	1
Associações de Artesãos	1
Grupos realizando compra coletiva	1
Grupos de produção realizando gestão coletiva (Agroindústria, Tanques Comunitários, Equipamentos Coletivos, etc.)	1

3.5 – Eventos realizados ou com participação direta da Emater-MG no município

Forum regional de Gestão do PNAE (Programa de alimentação escolar) 12/03/2019

Semana do Meio Ambiente com o COLMEIA para a APAE

Semana Nacional de Tecnologia no IFMG- Padres do trabalho 22/10/2019

4 – Resultados da ação da Emater-MG em Conselheiro Lafaiete

4.1 – Programas e projetos desenvolvidos: Assistência Técnica e Extensão Rural

Bovinocultura

Objetivo: Tecnologias de produção para melhoria da produtividade, melhoria da qualidade do produto, gestão e redução de custos de produção com preservação ambiental

Silagem: orientação na produção de alimentos	13
Capineira : Plantio, conservação e recuperação na Bovinocultura	35
Meio Ambiente na Bovinocultura	35
Tecnologias de produção na Bovinocultura.	33



Bovinocultura de leite em Três Barras

Culturas anuais, perenes e semi- perenes

Objetivos: Tecnologias de produção para aumento da produtividade, com redução dos custos de produção, gestão da propriedade e preservação ambiental.

Alho	3
Arroz	1
Cana-de-açúcar	2
Eucalipto	4
Feijão	7
Mandioca	3
Milho	25
Outras Culturas	



Produção de milho na comunidade de Violeiros

Fruticultura

Objetivo: Aumento da oferta de frutas de qualidade, com diversificação das explorações e aumento de renda do produtor

Banana	6
Laranja	6
Limão	5



Fruticultur: Produção de bananas na comunidade de Almeidas

Olericultura

Objetivo: Aumento da oferta de produtos de qualidade, visando segurança alimentar da população com diversificação da produção, autoabastecimento do município e região

Alface	10
Beterraba	2
Cenoura	2
Couve Flor	2
Inhame	6
Mandiquinha salsa	5
Tomate	6
Repolho	7
Abobora hibrida	5

Olericultura: Produção de inhame e repolho na comunidade de Violeiros.

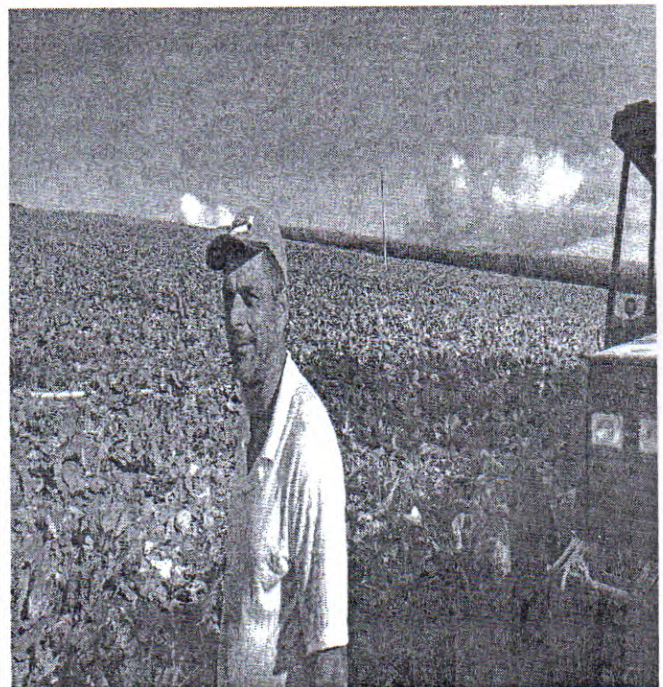

Pequenos Animais

Objetivo: Aumento da oferta de produtos de qualidade, com diversificação da produção e aumento de renda dos agricultores familiares

Apicultura	3
Avicultura Caipira (Corte)	1
Avicultura Caipira (Postura)	2
Avicultura Comercial (Corte)	1
Ovinocultura e Caprinocultura	1
Psicultura	3
Suinocultura	5

Bem Estar Social

Objetivo: Melhoria da qualidade de vida das famílias rurais

Artesanato	1
Horta Domiciliar	7
Hortas Comunitárias / Coletivas	17
Lavoura Doméstica	2
Pomar doméstico	13

Organização e Mercado

Objetivo: Ampliação do acesso dos agricultores familiares e suas organizações às políticas públicas de comercialização.

Atendimento sobre Associação	1
Atendimento sobre Grupos Informais	2
Atestado de Produção: Boletim informativo de produção	11
Feira Livre – agricultor familiar comercializando	6
Mercado Local (exceto feira)	29
Orientações em Gestão de Negócios	4

Agroecologia

Objetivo: Ampliação da Oferta de Produtos agroecológicos e Orgânicos no Mercado

Orientações gerais sobre Agroecologia

28



Agricultura Urbana e Periurbana

Objetivo: Inclusão social, melhoria de renda, segurança alimentar e nutricional da população urbana

Horta coletiva – agricultor urbano beneficiado 35

Agroindústria

Objetivo: Melhoria da qualidade dos produtos, adoção de boas práticas de produção, apoio à regularização de agroindústrias

Apoio na regularização 3

Crédito Rural

Objetivo: Acesso ao Crédito Rural através da elaboração de Declarações de Aptidão (DAP), projetos para financiamento das atividades agropecuárias e assistência técnica

Crédito Rural – Assistência Técnica	0
Elaboração de Laudo de Vistoria Prévia	0
Levantamento para atualização cadastral	13
Orientações	24
Crédito Rural PRONAF – Assistência Técnica	0
DAP emitida pela EMATER ou DAP informada pelo MDA	8
DAP Jurídica emitida	0
Recursos provenientes de crédito rural (custeio e investimento)	R\$ 1.102.000,00

Trator adquirido com recursos do PRONAF : São Gonçalo do Brandão



Cadastro Ambiental Rural – CAR

Objetivo: Adequação ambiental da propriedade visando atendimento a Legislação ambiental

CAR realizado por Parceiro 1

Laudos, Atestados e Outros Serviços

Objetivos: Orientações gerais para o Agricultor para melhor gestão da atividade

Análise de solos 7

Laudos e Atestados 14

Orientações Sobre Aposentadoria Rural 2

Seguros Agrícolas e Garantia Safra

Objetivo: Garantia de renda a agricultores atingidos por intempéries climáticas

Agricultor com projeto de crédito segurado

Inscrição no Garantia Safra

Vistoria e Laudo

4.2 – Outras atividades realizadas

Comunidade Almeidas

Atividade / Evento: Cadastramento e implantação de reflorestamento Pro- Mananciais: COLMEIA

Comunidade Sismaria

Atividade / Evento: cercamento para proteção de Nascentes: COLMEIA

Programa de Aquisição de Alimentos – PAA

Objetivo: comercialização da produção da agricultura familiar e segurança alimentar

Agricultor agroecológico comercializando – PAA

Agricultor Familiar com Projeto PAA Elaborado

Agricultor Familiar comercializando – PAA

Atendimento / Orientação em PAA

Recursos provenientes da comercialização dos produtos pelos agricultores familiares – PAA

R\$ 0,00

Programa Nacional de Alimentação Escolar – PNAE

Objetivo: Comercialização da produção da agricultura familiar para alimentação escolar

Agricultor agroecológico comercializando – PNAE

Agricultor Familiar com Projeto PNAE Elaborado

Agricultor Familiar comercializando – PNAE

Atendimento / Orientação em PNAE

Recursos provenientes da comercialização dos produtos pelos agricultores familiares – PNAE

R\$ 38.000,00

Programa Queijo Minas Artesanal (QMA)

Objetivo: Criar alternativas de renda ao produtor por meio da qualificação e normatização do processo de produção do queijo minas artesanal

Produtor com queijaria em processo de legalização

Produtor com queijaria legalizada

3

Programa Revitalização de Bacias Hidrográficas

Objetivo: Utilização adequada e conservação do Recursos Naturais visando segurança hídrica e ambiental.

Adequação de Bacias Hidrográficas (nº de agricultores atendidos)

5

Recomposição de áreas degradadas (nº de agricultores atendidos)

5

Orientações Gerais sobre Meio Ambiente

218

5 – Recursos humanos e financeiros

Para a realização das ações de assistência técnica e extensão rural que culminaram com os resultados apresentados neste Relatório, a Emater-MG, no município de Conselheiro Lafaiete, contou com equipe técnica e administrativa e recursos financeiros, conforme demonstrado nos quadros a seguir.

5.1 – Recursos humanos

Equipe local	
Nome	
Abel Ferreira Lima Filho	Engenheiro Agrônomo
Marcos Vinicius	Serviços Gerais

5.2 – Recursos financeiros

Recursos viabilizados para o município com a interveniência da Emater-MG

Especificação	Valor do Recurso (R\$)
Crédito Rural – Pronaf e outras linhas (custeio e investimento)	R\$ 1.102.000,00
ICMS Solidário – Lei Robin Hood	R\$ 23.371,75
Programa de Aquisição de Alimentos – PAA	R\$ 0,00
Programa Nacional de Alimentação escolar – PNAE	R\$ 38.000,00
Outros	R\$ 0,00
Total	R\$ 1.163.371,75

Valores Investidos	RS
PREFEITURA	R\$ 85.610,12
EMATER-MG	R\$ 1.163.371,75