

OFÍCIO/CMECL/Nº 013/2022

EXPEDIENTE
22 / 03 / 22

Conselheiro Lafaiete, 21 de março de 2022.

À Comissão de Educação, Esporte, Cultura, Patrimônio Histórico e Turismo
Câmara Municipal

ASSUNTO: ENCAMINHAMENTO DE NOTIFICAÇÃO –
OFÍCIO/CMECL/N.º012/2022

Prezado (a) Vereador (a),

O CONSELHO MUNICIPAL DE EDUCAÇÃO, com fulcro na LEI nº 5.114, DE 04 de JUNHO DE 2009, em atenção aos termos da requisição em referência, encaminha anexo o Ofício/CMECL/N.º012/2022 para conhecimento e tomada das medidas cabíveis.

Respeitosamente,

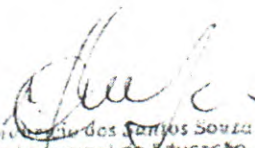

CLÁUDIO MAURÍCIO DOS SANTOS SOUZA
Conselheiro Municipal de Educação
Conselheiro Lafaiete - MG

CLÁUDIO MAURÍCIO DOS SANTOS SOUZA

Conselheiro Municipal de Educação
Responsável nos termos do Art 9 Regimento Interno

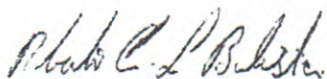

ROBERTO SANT'ANA LISBOA BATISTA

Conselheiro Municipal de Educação
Ex-Presidente e Responsável pela transição de mandato

-22-Mar-2022 09:57-038872-1/2

Câmara Municipal de Conselheiro Lafaiete-MG

OFÍCIO/CMECL/Nº 012/2022

Conselheiro Lafaiete, 21 de março de 2022.

Ao Senhor,
Mário Marcus Leão Dutra
Prefeito Municipal
Av. Prefeito Mario Rodrigues Pereira, 10 - Centro
NESTA

C.c: **Liliale Ferrarezi Fagundes**
Promotora de Justiça
Ministério Público do Estado de Minas Gerais

ASSUNTO: NOTIFICAÇÃO DE FATO

Excelentíssimo Senhor Prefeito,

O CONSELHO MUNICIPAL DE EDUCAÇÃO, com fulcro na LEI nº 5.114, DE 04 de JUNHO DE 2009, NOTIFICA:

No dia 18 de março de 2022 uma sala ocupada pelo Conselho Municipal de Educação na Casa dos Conselhos, situada à Rua Oliveiros de Souza, n.º 45, Centro, foi invadida e todos os equipamentos e documentos que estavam dentro da sala foram despejados para o lado de fora.

Registra-se que a sala foi ocupada pelo Conselho Municipal de Educação desde a sua mudança para a Casa, no ano de 2021, e havia inclusive uma placa indicativa de utilização como arquivo deste Conselho.

Acontece que no dia 18 de março de 2022 sem a presença de representantes do CMECL e sem mandado judicial a sala foi invadida por representantes da Secretaria Municipal de Educação e da Secretaria de Assistência Social, Senhor Moisés Mota da Silva e Senhora Magna Cupertino Carvalho, respectivamente, juntamente com representantes do Conselho Municipal de Acompanhamento e Controle Social do FUNDEB, Senhor Acílio Ferreira da Costa Júnior e Senhoras Gildéia Campos de Souza e Liamara Fontes da Silva Verdolim.

Este registro tem a finalidade de notificar a Vossa Excelência sobre a invasão da sala e destacar que o ato pode ter trazido prejuízos ao CMECL uma vez que não foi possível ao órgão detectar quais documentos e equipamentos pertencentes ao patrimônio e ao acervo do Conselho foram retirados da sala.

Por oportuno, ressaltamos que já havia sido realizado um acordo com a coordenação da Casa dos Conselhos, registrado em ata, de que a sala seria cedida para os outros Conselhos vinculados à educação desde que a sala ocupada pelo Conselho de Segurança Pública (CONSEP) fosse disponibilizada para a guarda do arquivo e equipamentos deste Conselho.

Na ocasião da reunião realizada no dia 15 de março de 2022, na qual contou com a presença da Comissão de Educação da Câmara Municipal e também com a participação da Secretária Magna Cupertino e do Presidente do Fundeb Acílio Ferreira, este acordo foi reafirmado e informado que o Conselho do Fundeb passaria a ocupar a sala em questão somente após o CONSEP ceder o espaço ao CMECL e que esta ação estaria sob a responsabilidade da coordenação da Casa dos Conselhos junto à Procuradoria Municipal.

No entanto, o acordo foi descumprido através de uma atitude autoritária e abusiva da Secretaria Municipal de Educação e Conselheiros do Fundeb com a anuência da Secretaria Municipal de Desenvolvimento Social.

Destaca-se ainda que a problemática da infraestrutura do Conselho do Fundeb foi noticiada aos diversos órgãos da administração municipal e inclusive ao Ministério Público. Através de documento de deliberação expedido em dezembro 2021 o CMECL recomendou ao Poder Executivo uma série de medidas para estruturação daquele Conselho. No entanto, ao que tudo indica a medida escolhida pelo Poder Executivo e pelo próprio Conselho do Fundeb para resolver as questões apontadas foi agir arbitrariamente e desestruturar um outro Conselho da Educação, isto é, prejudicar o Conselho de Educação.

Desta forma, o Conselho Municipal de Educação vem a presença de Vossa Excelência repudiar veementemente a invasão e o abuso de autoridade praticados pelos representantes do Poder Executivo e Conselheiros do Fundeb contra este Conselho.

Esta ação fere a autonomia do Conselho instalado na Casa dos Conselhos que restou prejudicado com a atitude. Ademais, destacamos que não iremos mais tolerar lampejos de autoritarismo e atitudes ditatoriais tal qual temos vivenciado.

A atitude do Poder Executivo causou desestabilização e desestruturação ao Conselho Municipal de Educação. De igual modo, os Conselheiros Municipais do Fundeb, nomeados através de Decreto expedido por Vossa Excelência, valendo-se de suas posições tiveram atitudes incompatíveis com o exercício da função.

**CONSELHO MUNICIPAL
DE EDUCAÇÃO**

**CONSELHEIRO LAFAIETE
MINAS GERAIS**

Rua Oliveiros de Souza, n.º 45, Centro
Cons. Lafaiete – Minas Gerais
CEP: 36.400-025
Tel: +55 31 3769-2530
cmecl@yahoo.com.br

Portanto, requisitamos a tomada de medidas urgentes e exemplares quanto à atitude arbitrária e abusiva dos representantes do Poder Executivo e dos Conselheiros do Fundeb mencionados neste documento.

Seguem anexos, documentos que comprovam o descumprimento do acordo pelos representantes envolvidos, bem como o registro da situação deixada quanto aos materiais e documentos despejados do Conselho Municipal de Educação.

Respeitosamente,

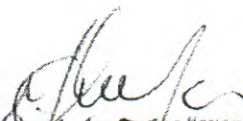

Cláudio Maurício dos Santos Souza
Conselheiro Municipal de Educação
Cons. Lafaiete - 36.400-025

CLÁUDIO MAURÍCIO DOS SANTOS SOUZA

Conselheiro Municipal de Educação
Responsável nos termos do Art 9 Regimento Interno

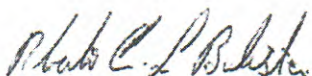

ROBERTO SANT'ANA LISBOA BATISTA

Conselheiro Municipal de Educação
Ex-Presidente e Responsável pela transição de mandato

**CONSELHO MUNICIPAL
DE EDUCAÇÃO**

**CONSELHEIRO LAFAIETE
MINAS GERAIS**

Rua Oliveiros de Souza, n.º 45, Centro
Cons. Lafaiete – Minas Gerais
CEP: 36.400-025
Tel: +55 31 3769-2530
cmecl@yahoo.com.br

ANEXOS

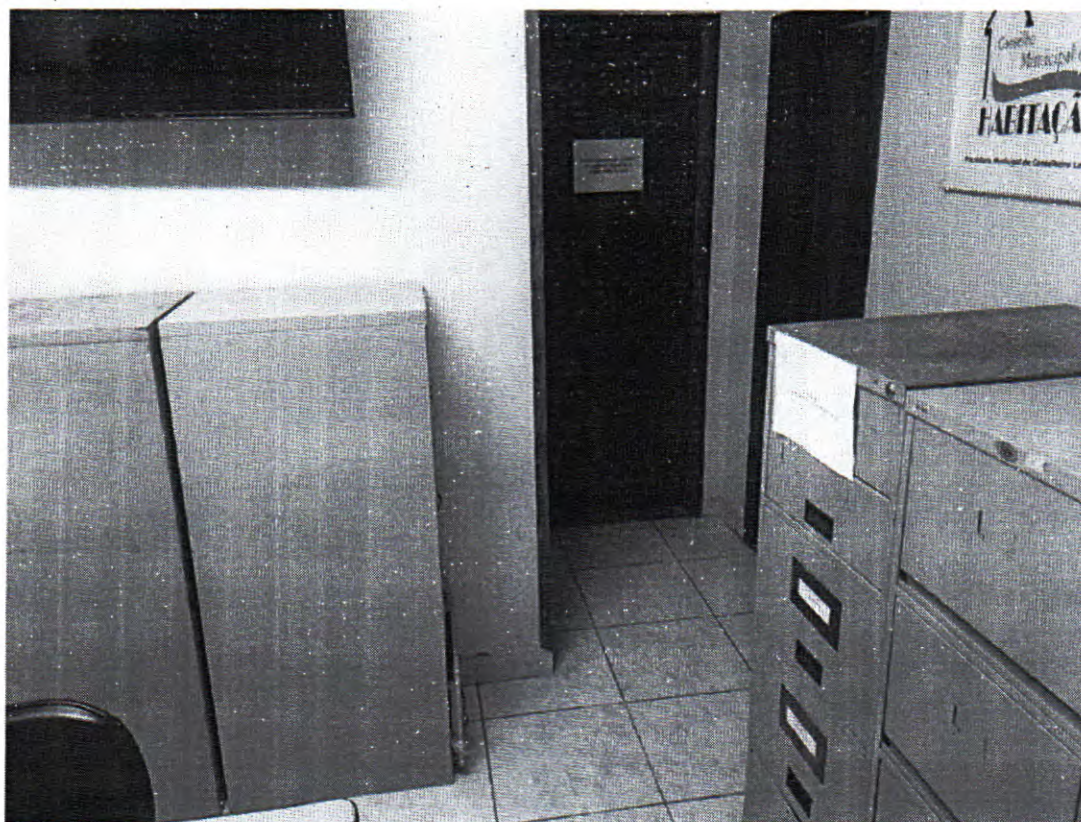

**CONSELHO MUNICIPAL
DE EDUCAÇÃO**

**CONSELHEIRO LAFAIETE
MINAS GERAIS**

Rua Oliveiros de Souza, n.º 45, Centro
Cons. Lafaiete – Minas Gerais
CEP: 36.400-025
Tel: +55 31 3769-2530
cmecl@yahoo.com.br

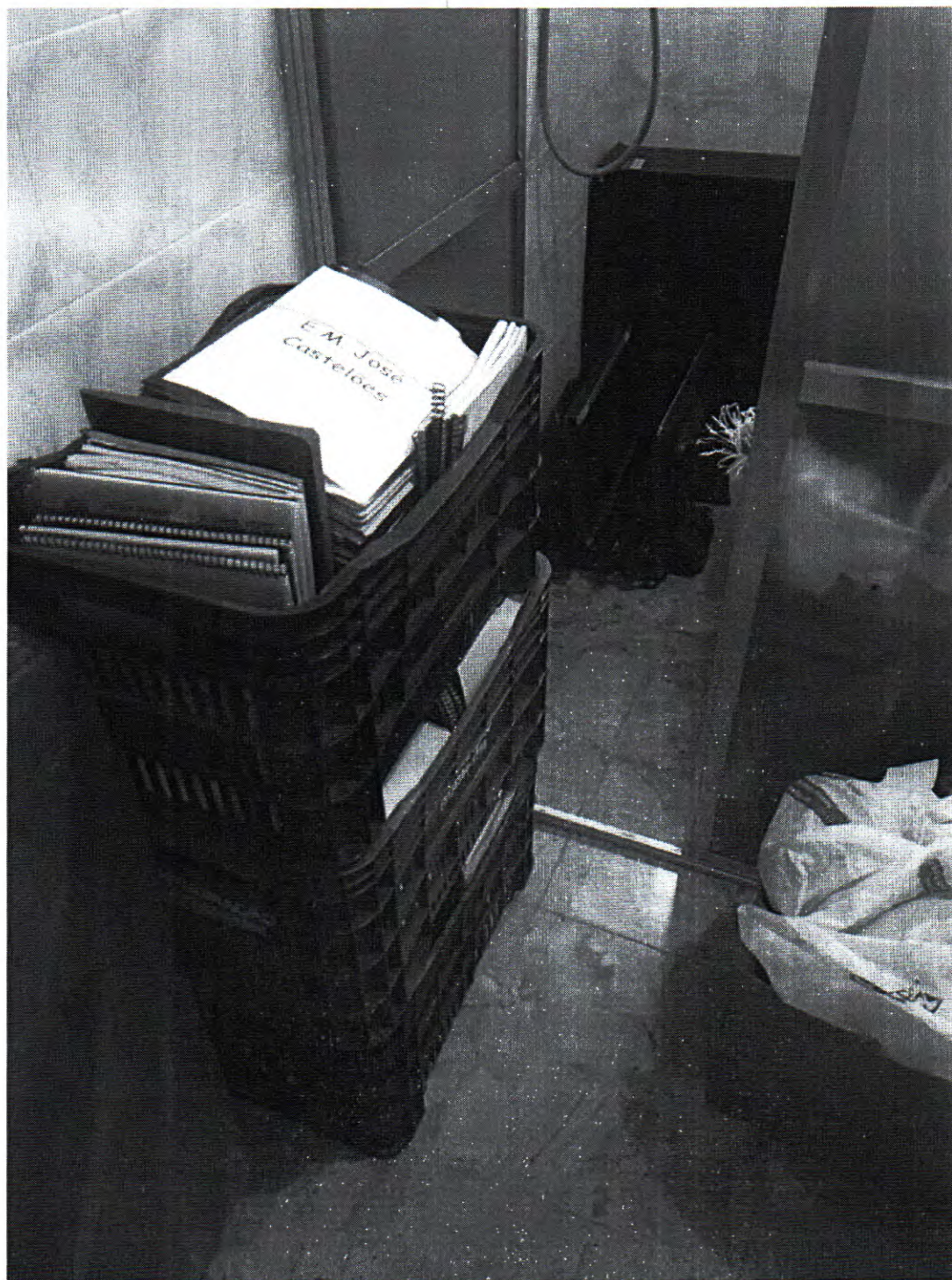

**CONSELHO MUNICIPAL
DE EDUCAÇÃO**

**CONSELHEIRO LAFAIETE
MINAS GERAIS**

Rua Oliveiros de Souza, n.º 45, Centro
Cons. Lafaiete – Minas Gerais
CEP: 36.400-025
Tel: +55 31 3769-2530
cmecl@yahoo.com.br



**CONSELHO MUNICIPAL
DE EDUCAÇÃO**

**CONSELHEIRO LAFAIETE
MINAS GERAIS**

Rua Oliveiros de Souza, n.º 45, Centro
Cons. Lafaiete – Minas Gerais
CEP: 36.400-025
Tel: +55 31 3769-2530
cmecl@yahoo.com.br



**CONSELHO MUNICIPAL
DE EDUCAÇÃO**

**CONSELHEIRO LAFAIETE
MINAS GERAIS**

Rua Oliveiros de Souza, n.º 45, Centro
Cons. Lafaiete – Minas Gerais
CEP: 36.400-025
Tel: +55 31 3769-2530
cmecl@yahoo.com.br

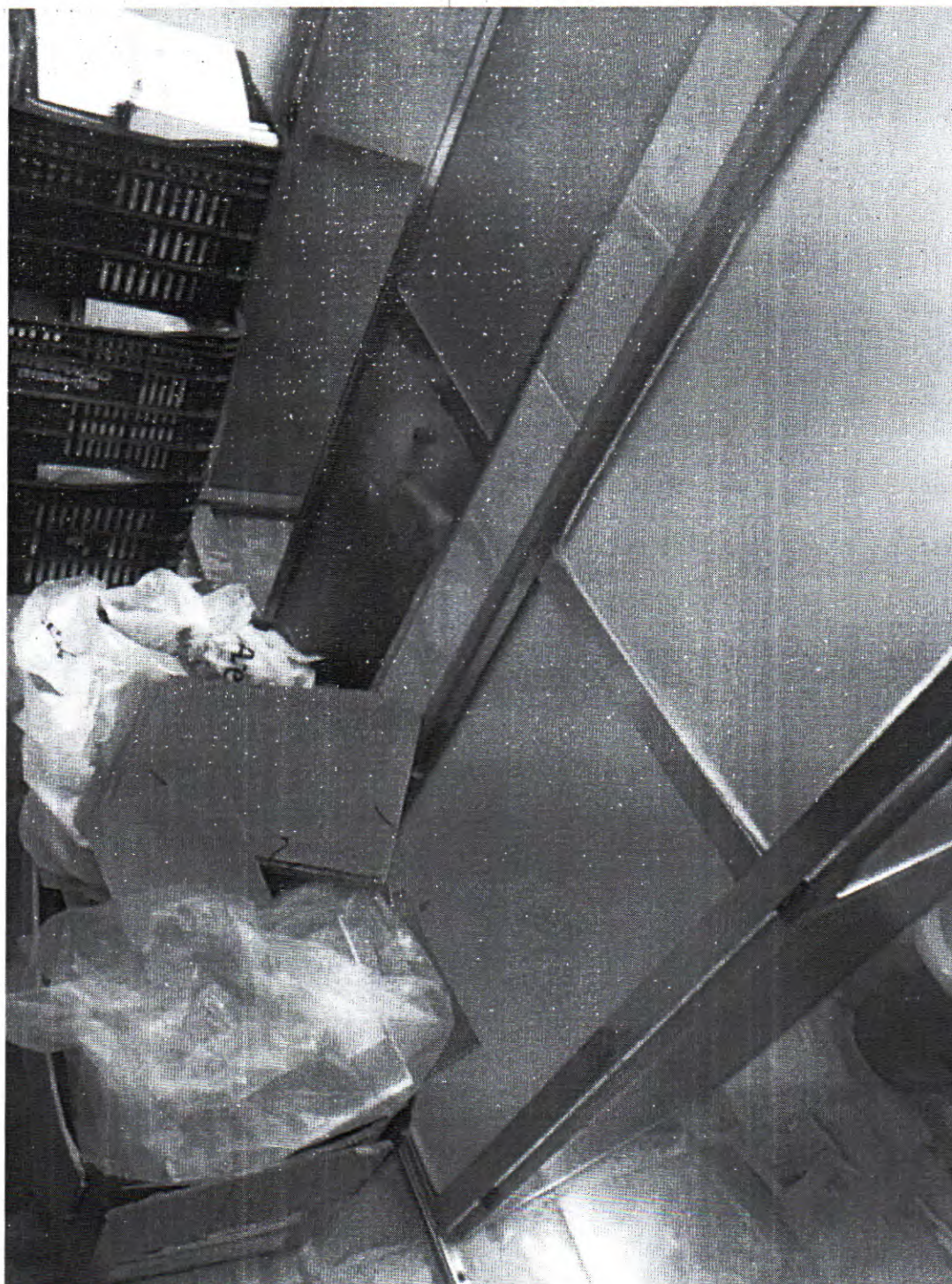

**CONSELHO MUNICIPAL
DE EDUCAÇÃO**

**CONSELHEIRO LAFAIETE
MINAS GERAIS**

Rua Oliveiros de Souza, n.º 45, Centro
Cons. Lafaiete – Minas Gerais
CEP: 36.400-025
Tel: +55 31 3769-2530
cmecl@yahoo.com.br



**CONSELHO MUNICIPAL
DE EDUCAÇÃO**

**CONSELHEIRO LAFAIETE
MINAS GERAIS**

Rua Oliveiros de Souza, n.º 45, Centro
Cons. Lafaiete – Minas Gerais
CEP: 36.400-025
Tel: +55 31 3769-2530
cmecl@yahoo.com.br



**CONSELHO MUNICIPAL
DE EDUCAÇÃO**

**CONSELHEIRO LAFAIETE
MINAS GERAIS**

Rua Oliveiros de Souza, n.º 45, Centro
Cons. Lafaite – Minas Gerais
CEP: 36.400-025
Tel: +55 31 3769-2530
cmecl@yahoo.com.br



**CONSELHO MUNICIPAL
DE EDUCAÇÃO**

**CONSELHEIRO LAFAIETE
MINAS GERAIS**

Rua.Oliveiros de Souza, n.º 45, Centro
Cons. Lafaiete – Minas Gerais
CEP: 36.400-025
Tel: +55 31 3769-2530
cmecl@yahoo.com.br

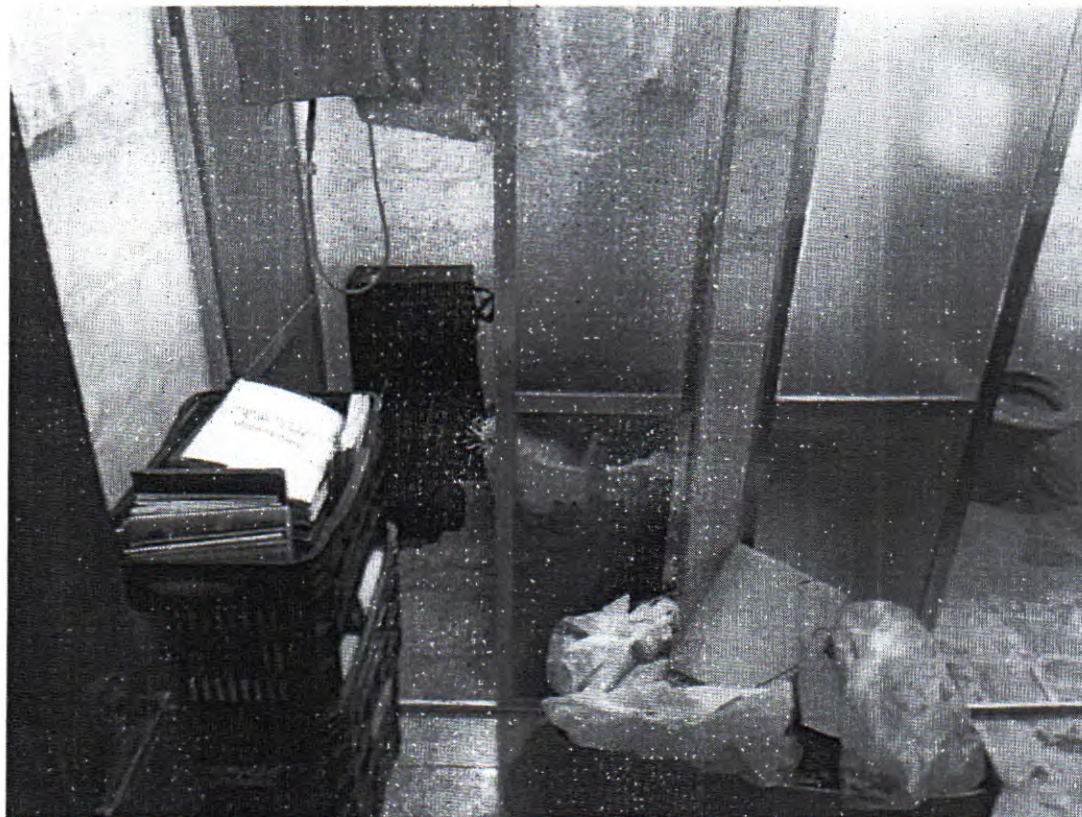

**CONSELHO MUNICIPAL
DE EDUCAÇÃO**

**CONSELHEIRO LAFAIETE
MINAS GERAIS**

Rua Oliveiros de Souza, n.º 45, Centro
Cons. Lafaiete – Minas Gerais
CEP: 36.400-025
Tel: +55 31 3769-2530
cmecl@yahoo.com.br

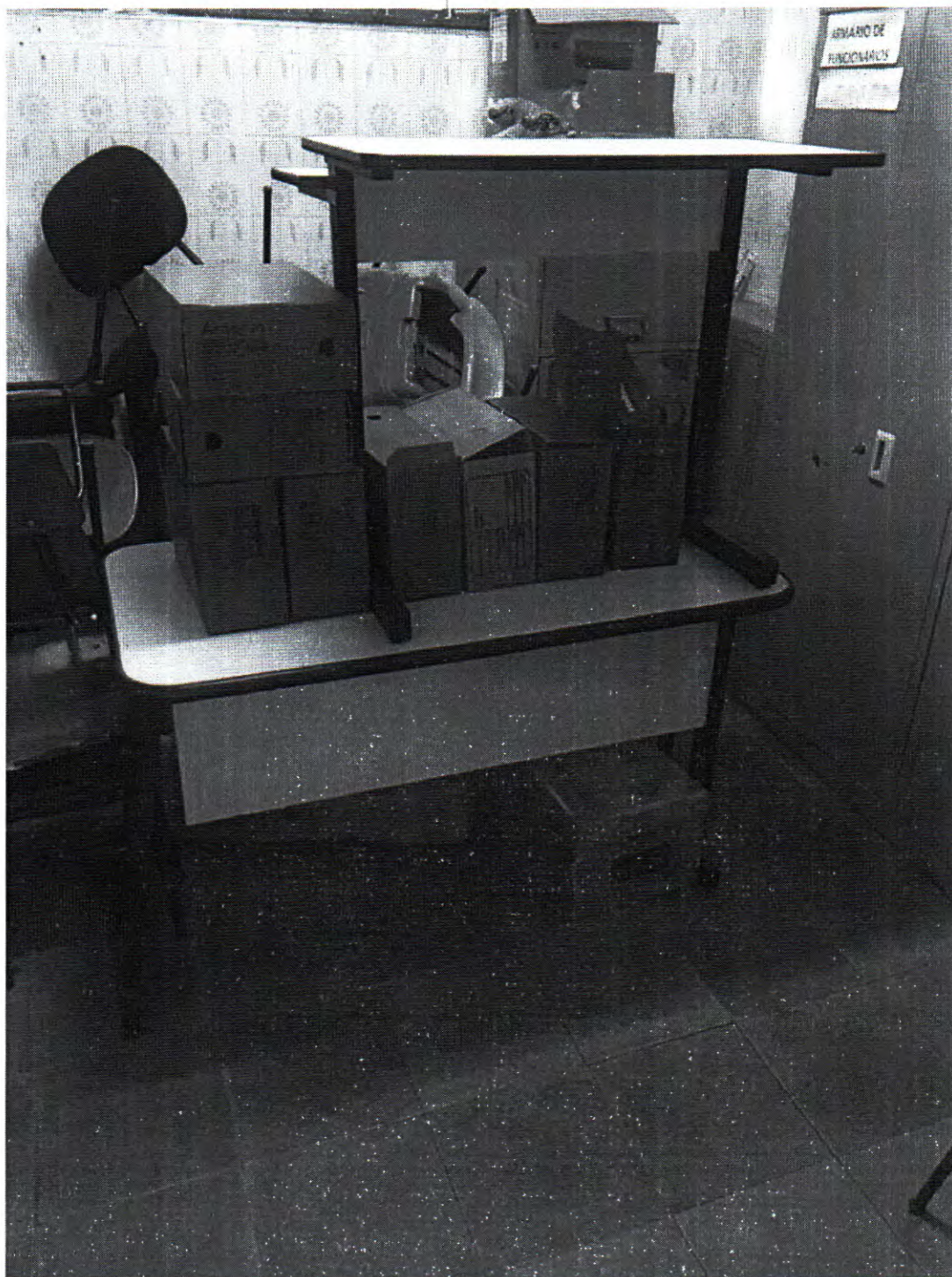

**CONSELHO MUNICIPAL
DE EDUCAÇÃO**

**CONSELHEIRO LAFAIETE
MINAS GERAIS**

Rua Oliveiros de Souza, n.º 45, Centro
Cons. Lafaiete – Minas Gerais
CEP: 36.400-025
Tel: +55 31 3769-2530
cmecl@yahoo.com.br

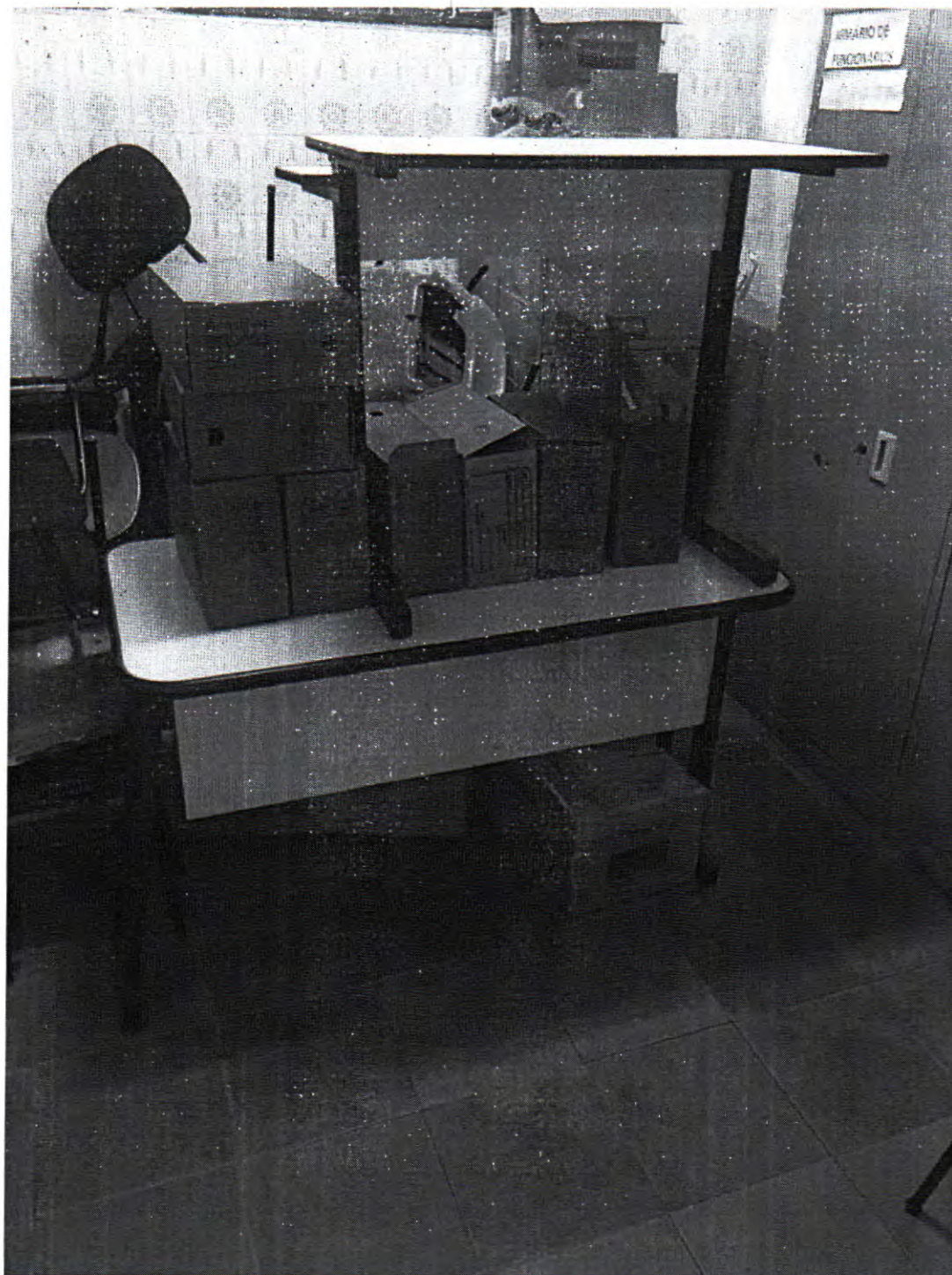

**CONSELHO MUNICIPAL
DE EDUCAÇÃO**

**CONSELHEIRO LAFAIETE
MINAS GERAIS**

Rua Oliveiros de Souza, n.º 45, Centro
Cons. Lafaiete – Minas Gerais
CEP: 36.400-025
Tel: +55 31 3769-2530
cmecl@yahoo.com.br



**CONSELHO MUNICIPAL
DE EDUCAÇÃO**

**CONSELHEIRO LAFAIETE
MINAS GERAIS**

Rua Oliveiros de Souza, n.º 45, Centro
Cons. Lafaiete – Minas Gerais
CEP: 36.400-025
Tel: +55 31 3769-2530
cmecl@yahoo.com.br

