



GOVERNO DO MUNICIPIO DE CONSELHEIRO LAFAIETE

SECRETARIA MUNICIPAL OBRAS E MEIO AMBIENTE

Administração 2.021/2.024

Ofício n.º 141/2023 DMMA/CL

Assunto: Resposta ao Requerimento nº 266/2023

EXPEDIENTE

06 104 123

Conselheiro Lafaiete, 03 de julho de 2023.

Prezado,

Vimos por meio deste em resposta ao Requerimento nº266/2023, referente a instalação de lixeiras no município.

Segue resposta aos questionamentos:

- Quantas lixeiras foram implantadas pelo município desde abril de 2022?

Foram instaladas de abril de 2022 até o atual momento (junho/2023) o seguinte quantitativo:

- Lixeira para pequenos volumes modelo branco, bscula em chapa de ferro e pintura eletrosttica: 490 unidades
- Lixeira para grandes volumes (coletiva) modelo verde com pintura eletrosttica sem tampa: 10 unidades
- Lixeira para grandes volumes (coletiva) modelo verde com pintura eletrosttica com tampa: 10 unidades

Camera Municipal de Conselheiro Lafaiete-MG  
-05-Jul-2023-17:45-046709-1/2



GOVERNO DO MUNICIPIO DE CONSELHEIRO LAFAIETE

SECRETARIA MUNICIPAL OBRAS E MEIO AMBIENTE

Administração 2.021/2.024

- Qual o valor investido para fabricação e instalação das lixeiras no período de abril de 2022 até a presente data? Qual empresa que realizou a fabricação das respectivas lixeiras?

O valor contratual é referente a confecção, adesivação e instalação das lixeiras nos locais previamente estabelecidos:

LIXEIRA	VALOR UNITÁRIO	TOTAL
LIXEIRA Pequeno Volume Modelo Bâscula Dimensões: 1,20m x 0,70m x 0,90m em chapa de ferro 1.2mm, pintura eletrostática na cor Branca ou Verde Nilo . FIXADA EM TUBOS DE FERRO DE 2.5" (POLEGADAS), ADESIVADA NO CANTO INFERIOR DIREITO Tamanho do adesivo 0,30m X 0,30m (Brasão Governo Municipal, com arte em alta definição)	R\$ 580,00	R\$ 284.200,00
LIXEIRA COLETIVA SEM TAMPA Modelo Fixo sem tampa Dimensões: 1,20m x 0,70m x 0,90m em chapa de ferro 1.2mm, pintura eletrostática na cor Branca ou Verde Nilo FIXADA EM TUBOS DE FERRO DE 2.5" (POLEGADAS), ADESIVADA NO CANTO INFERIOR DIREITO Tamanho do adesivo 0,30m X 0,30m (Brasão Governo Municipal, com arte em alta definição)	R\$ 1.442,00	R\$ 14.420,00
LIXEIRA COLETIVA COM TAMPA Modelo Fixo com tampa Dimensões: 1,20m x 0,70m x 0,90m em chapa de ferro 1.2mm, pintura eletrostática na cor Branca ou Verde Nilo FIXADA EM TUBOS DE FERRO DE 2.5" (POLEGADAS), ADESIVADA NO CANTO INFERIOR DIREITO Tamanho do adesivo 0,30m X 0,30m (Brasão Governo Municipal, com arte em alta definição)	R\$ 1.638,00	R\$ 16.380,00

- O Município possui um controle referente aos locais onde já foram contemplados com a instalação das lixeiras?

Todos os locais foram definidos por este Departamento e após emissão da Nota fiscal é gerado planilhas e relatório fotográfico de todas as instalações, conforme cópias que seguem.

O critério para definição dos locais foram os seguintes:

- Lixeiras Pequeno Volume: Área Central, área comercial, prédios públicos (área externa), praças, jardins, canteiros centrais, quadras, etc.
- Lixeiras Grandes Volumes: Locais que já possuía histórico de descarte irregular e em localidades rurais.



GOVERNO DO MUNICIPIO DE CONSELHEIRO LAFAIETE  
SECRETARIA MUNICIPAL OBRAS E MEIO AMBIENTE

Administração 2.021/2.024

- Existe um cronograma para instalação das lixeiras nas ruas da cidade? Informar quais ruas ainda serão contempladas com a instalação das lixeiras e também a quantidade de lixeiras que serão colocadas nas respectivas ruas.

- Lixeiras Pequeno Volume: Todas as ruas comerciais e centrais já foram atendidas, não havendo, portanto, demanda para elaborar cronograma de instalação para próximas demandas.

Porém ainda serão instaladas lixeiras em PSFs, UBs, UPA, Escolas Municipais, Creches, novas praças e espaços públicos de acordo com demandas que venham a surgir ao longo do ano.

- Lixeiras Grandes Volumes: Após emitido a ordem de serviço a nova empresa vencedora do certame, será elaborado um cronograma com novos locais de instalação.

Ressaltamos que a demanda para instalação de lixeiras de grande volume aumentou significativamente através de ofícios e protocolos, que serão avaliados real necessidade caso a caso para posterior deferimento, diante disso uma nova licitação foi realizada, visto que a empresa atual (Empresa Justino Davino Peres Ltda) não emitiu aquiescência para renovação do contrato, este Departamento optou em fazer todas as lixeiras sem tampa, visto que a maioria das lixeiras instaladas com tampa, atualmente já tiveram suas tampas furtadas, principalmente na área rural.

Quanto as lixeiras de pequeno volume, o contrato segue vigente (Empresa Mob Lix Serviços Urbanos Eireli) e são emitidas ordens de serviço somente para prédios públicos e/ou novas praças, quadras, jardins, etc.

Atenciosamente,

  
**Paula Thamires A. C. Melillo**  
**Departamento Municipal do Meio Ambiente**

Prezado,  
**Angelino Cláudio Pimenta Neto**  
Vereador - Câmara Municipal  
Conselheiro Lafaiete - MG

GOVERNO DO MUNICIPIO DE CONSELHEIRO LAFAIETE  
SECRETARIA MUNICIPAL OBRAS E MEIO AMBIENTE  
Administração 2.021/2.024

ORDEM DE SERVIÇO

EMPENHO 801/2022

1394

A Prefeitura Municipal de Conselheiro Lafaiete, Minas Gerais, inscrita no CNPJ: 19.718.360/0001-51, através da Secretaria Municipal de Obras e Meio Ambiente emite Ordem de Serviço a empresa Mob Lix Serviços Urbanos Eireli, inscrita no CNPJ sob o nº. 21.609.684/0001-01, com sede à Avenida dos Cristais, nº 328, bairro Jardim Riacho das Pedras, Contagem, Minas Gerais, em face a Ata de Registro de Preço nº154/2021, Processo Licitatório 118/2021, Pregão nº58/2019, Registro de Preço nº42/2021, para confecção e instalação, com fornecimento de material, de lixeiras em praças, parques, áreas de lazer, passeios e canteiros, conforme planilha definhada anexo.

Conselheiro Lafaiete, 28 de março de 2022

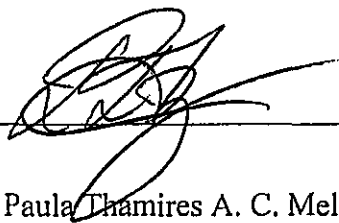

Paula Thamires A. C. Melillo

Diretora do Departamento Municipal do Meio Ambiente

GOVERNO DO MUNICIPIO DE CONSELHEIRO LAFAIETE  
SECRETARIA MUNICIPAL OBRAS E MEIO AMBIENTE  
Administração 2.021/2.024.

Item	Ponto de Referência	Localidade	X (UTM)	Y (UTM)
1	Muro Verde ao lado direito da casa 297	Av. Dom Pedro II (Sentido Centro)	625260	7714401
2	Centro de Promoção da Saúde	Av. Dom Pedro II (Sentido Centro)	625241	7714537
3	Ponto de ônibus em frente a Santinha	Av. Furtado (Sentido Centro)	625433	7714249
4	Em frente um Muro da Construforte	Av. Furtado (Sentido Centro)	625410	7714375
5	Ponto de Ônibus – Pap. TEM	Av. Furtado (Sentido Centro)	625353	7714785
6	Conecta Lan House	Av. Furtado (Sentido Paulo VI)	625318	7714816
7	Casa do Construtor	Av. Furtado (Sentido Paulo VI)	625341	7714748
8	Restaurante Angelus	Av. Furtado (Sentido Paulo VI)	625349	7714696
9	Posto ZN	Av. Furtado (Sentido Paulo VI)	625360	7714634
10	Pharmativa	Av. Furtado (Sentido Paulo VI)	625374	7714523
11	Placa de Sinalização	Av. Furtado (Sentido Paulo VI)	625388	7714422
12	Casa Verde (n. 346)	Av. Furtado (Sentido Paulo VI)	625401	7714314
13	Ponto de Ônibus	Av. Furtado (Sentido Paulo VI)	625421	7714225
14	Canteiro Central	Av. Professor Manuel Martins	626115	7715775
15	Canteiro Central	Av. Professor Manuel Martins	626077	7715729
16	Canteiro Central	Av. Professor Manuel Martins	626042	7715687
17	Canteiro Central	Av. Professor Manuel Martins	625993	7715635
18	Canteiro Central	Av. Professor Manuel Martins	625937	7715580
19	Contemporânea	Av. Professor Manuel Martins	625928	7715500
20	Canteiro Central	Av. Professor Manuel Martins	625893	7715439
21	Canteiro Central	Av. Professor Manuel Martins	625884	7715390
22	Canteiro Central	Av. Professor Manuel Martins	625872	7715334
23	Praça Contorno da Rodoviária	Av. Professor Manuel Martins	625866	7715288
24	CFC Santos	Av. Professor Manuel Martins	625892	7715279
25	Localix	Av. Professor Manuel Martins	625914	7715236
26	Restaurante La Cave	Av. Professor Manuel Martins	625949	7715202

GOVERNO DO MUNICÍPIO DE CONSELHEIRO LAFAIETE  
SECRETARIA MUNICIPAL OBRAS E MEIO AMBIENTE  
Administração 2.021/2.024

27	Novo Fórum	Av. Professor Manuel Martins	625812	7715482
28	Novo Fórum	Av. Professor Manuel Martins	625806	7715455
29	Ponto de Ônibus - Saída para BH	Avenida Monsenhor Moreira	625072,2682	7715165,518
30	Extremidade da Avenida Monsenhor Moreira	Avenida Monsenhor Moreira	625023,3034	7715201,914
31	Extremidade da Avenida Monsenhor Moreira	Avenida Monsenhor Moreira	624756,328	7715378,41
32	Meio da Avenida Monsenhor Moreira	Avenida Monsenhor Moreira	624937,5096	7715279,212
33	Big Lanches	Avenida Telésforo Cândido Resende Lado 2	626551	7715219
34	Ponto de Ônibus	Avenida Telésforo Cândido Resende Lado 2	626487	7715176
35	Parma	Avenida Telésforo Cândido Resende Lado 2	626438	7715161
36	iels	Avenida Telésforo Cândido Resende Lado 2	626322	7715165
37	New Car	Avenida Telésforo Cândido Resende Lado 2	626247	7715162
38	Radial	Avenida Telésforo Cândido Resende Lado 2	626186	7715169
39	Semáforo	Avenida Telésforo Cândido Resende Lado 2	626111	7715179
40	Colchões Ortobom	Avenida Telésforo Cândido Resende Lado 2	626030	7715170
41	Frente Terminal	Avenida Telésforo Cândido Resende Lado 2	625963	7715183
42	Próximo ao Ponto de Taxi	Canteiro Central Av. Telésforo C. Rezende	625683	7715089
43	Em frente a Faixa de Pedestres	Canteiro Central Av. Telésforo C. Rezende	625793	7715152
44	Próximo à árvore	Canteiro Central Av. Telésforo C. Rezende	625834	7715161
45	Próximo ao Coqueiro da Feira	Canteiro Central Av. Telésforo C. Rezende	625902	7715162
46	Próximo à Placa	Canteiro Central Av. Telésforo C. Rezende	625912	7715152
47	Terminal Rodoviário Extremidade 1	Canteiro Central Av. Telésforo C. Rezende	625940	7715159
48	Terminal Rodoviário Meio	Canteiro Central Av. Telésforo C. Rezende	625969	7715157
49	Terminal Rodoviário Extremidade 2	Canteiro Central Av. Telésforo C. Rezende	625995	7715156
50	Em Frente a Faixa de Pedestres	Canteiro Central Av. Telésforo C. Rezende	626024	7715151
51	Em Frente à faixa, Próximo à Árvore	Canteiro Central Av. Telésforo C. Rezende	626090,1272	7715148,95
52	Em Frente à faixa, perto da Árvore	Canteiro Central Av. Telésforo C. Rezende	626116,0484	7715148,929
53	Meio do Estacionamento	Canteiro Central Av. Telésforo C. Rezende	626168,4655	7715148,556
54	Próximo ao canteiro	Canteiro Central Av. Telésforo C. Rezende	626211,1792	7715143,711

GOVERNO DO MUNICIPIO DE CONSELHEIRO LAFAIETE  
SECRETARIA MUNICIPAL OBRAS E MEIO AMBIENTE  
Administração 2.021/2.024

55	Local da Antiga Lixeira	Canteiro Central Av. Telésforo C. Rezende	626228,4645	7715149,065
56	Direção do Gminas	Canteiro Central Av. Telésforo C. Rezende	626272,3678	7715139,944
57	Em frente a Faixa	Canteiro Central Av. Telésforo C. Rezende	626304,5617	7715146,453
58	Na direção do começo do Posto	Canteiro Central Av. Telésforo C. Rezende	626343,5311	7715141,19
59	Em frente ao final do Posto	Canteiro Central Av. Telésforo C. Rezende	626386,9262	7715139,252
60	Direção do Sabor BH	Canteiro Central Av. Telésforo C. Rezende	626415,8562	7715137,761
61	Em Frente a Kari Veículos	Canteiro da Rua Monsenhor Moreira	625160,7145	7715101,517
62	Eletro Fogões LE	Canteiro da Rua Monsenhor Moreira	625288,0585	7714994,807
63	Eletro Fogões LD	Canteiro da Rua Monsenhor Moreira	625290,7993	7715010,997
64	Banca da Mineirinha	Canteiro da Rua Monsenhor Moreira	625369,2481	7714929,644
65	Entre as Árvores LE	Canteiro da Rua Monsenhor Moreira	625248,4525	7715042,342
66	Entre as Árvores LD	Canteiro da Rua Monsenhor Moreira	625262,1713	7715042,865
67	Em frente ao posto POP	Dias de Souza	625566,2132	7715038,867
68	Em frente aos Correios	Dias de Souza	625508,4495	7715054,669
69	Ponto de Ônibus	Duque de Caxias	626699	7715208
70	Casa de nº 106	Duque de Caxias	626742	7715263
71	Marlan	Duque de Caxias	626783	7715318
72	Ponto de Ônibus	Duque de Caxias	626844	7715342
73	Placa de escola própria	Duque de Caxias	626908	7715367
74	Ponto de Ônibus	Duque de Caxias	626978	7715391
75	Casa de nº 465	Duque de Caxias	627036	7715412
76	Zezinho Lanches	Duque de Caxias	627132	7715451
77	Próximo ao poste	Duque de Caxias	627201	7715481
78	Brecho	Duque de Caxias	627286	7715533
79	Dr. Jean Neto	Duque de Caxias	627352	7715572
80	Hemolab	Duque de Caxias	627385	7715609
81	Poste Entrada do Posto	Duque de Caxias	627440	7715652
82	Placa Bifurcação	Duque de Caxias	627475	7715685
83	Ponto de ônibus	Duque de Caxias	627504	7715716
84	Ponto de ônibus	Duque de Caxias	627504	7715753
85	Poste	Duque de Caxias	627533	7715774
86	Santuário	Duque de Caxias	627546	7715565
87	Orelhão	Duque de Caxias	627602	7715718
88	Via	Duque de Caxias	627629	7715733
89	Via	Duque de Caxias	627550	7715703
90	Via	Duque de Caxias	627521	7715703
91	Ponto de Ônibus papelaria Xuá	Marechal Floreano Peixoto	625392,6256	7715046,304
92	Beco do Supermercado Brasil	Marechal Floreano Peixoto	625429,7445	7714978,383

GOVERNO DO MUNICIPIO DE CONSELHEIRO LAFAIETE  
SECRETARIA MUNICIPAL OBRAS E MEIO AMBIENTE  
Administração 2.021/2.024

93	O Vestúvio	Marechal Floreano Peixoto	625457,9306	7714876,706
94	Praça	Praça do Cristo	625931,6731	7715852,532
95	Praça	Praça do Cristo	625934,4502	7715822,886
96	Praça	Praça do Cristo	625896,9828	7715827,513
97	Praça	Praça do Cristo	625966,6141	7715875,773
98	Praça	Praça do Cristo	625955,1428	7715870,424
99	Praça	Praça do Cristo	625996,9809	7715864,829
100	Praça	Praça do Cristo	625987,9334	7715887,773
101	Praça	Praça do Cristo	626001,7274	7715894,782
102	Praça	Praça do Cristo	626035,7805	7715913,879
103	Praça	Praça do Cristo	626087,2261	7715939,363
104	Praça	Praça do Cristo	626072,1528	7715873,218
105	Praça	Praça do Cristo	626047,1954	7715876,694
106	Igreja do Cristo	Praça do Cristo	626085,5067	7715870,672
107	Praça	Praça do Cristo	626122,9408	7715898,897
108	Praça	Praça do Cristo	625968,4289	7715837,341
109	Adequação ao comércio ambulante local	Praça Getúlio Vargas	625593,303	7715012,838
110	Adequação ao comércio ambulante local	Praça Getúlio Vargas	625598,7736	7715015,916
111	Adequação ao comércio ambulante local	Praça Getúlio Vargas	625588,5163	7715012,796
112	Adequação ao comércio ambulante local	Praça Getúlio Vargas	625594,5852	7715016,813
113	Terminal de Ônibus Praça São Sebastião	Praça São Sebastião	625053,3618	7714974,959
114	Terminal de Ônibus Praça São Sebastião	Praça São Sebastião	625069,7469	7714956,051
115	Terminal de Ônibus Praça São Sebastião	Praça São Sebastião	625087,7201	7714935,814
116	Interior da Praça São Sebastião	Praça São Sebastião	625100,3548	7714945,901
117	Interior da Praça São Sebastião	Praça São Sebastião	625077,7754	7714971,185
118	Interior da Praça São Sebastião	Praça São Sebastião	625063,6754	7714987,704
119	Interior da Praça São Sebastião	Praça São Sebastião	625132,6783	7714978,065
120	Interior da Praça São Sebastião	Praça São Sebastião	625123,976	7714987,459
121	Interior da Praça São Sebastião	Praça São Sebastião	625108,1793	7715002,568
122	Interior da Praça São Sebastião	Praça São Sebastião	625146,3124	7714996,493
123	Interior da Praça São Sebastião	Praça São Sebastião	625131,0831	7715011,233
124	Em frente a Igreja São Sebastião	Praça São Sebastião	625067,7164	7714915,497
125	Aço Center	Praça São Sebastião	625125,7285	7714959,111
126	Pharma Castro	Praça São Sebastião	625097,1536	7715008,52
127	Lateral da Praça Sider (Banca JK)	Praça Sider (Banca JK)	625346,0127	7714812,992
128	Lateral da Praça Sider (Banca JK)	Praça Sider (Banca JK)	625334,3081	7714808,147
129	Justiça Eleitoral	Rua Brasil	626418	7714866
130	Triângulo da Pracinha	Rua Brasil	626507	7714792
131	Nem Cabeleleiro	Rua Brasil	626559	7714714
132	Top Line	Rua Brasil	626645	7714652
133	Em Frente o Varejão do Humberto	Rua Dr. Campolina	625419,3945	7714930,262

GOVERNO DO MUNICÍPIO DE CONSELHEIRO LAFAIETE  
SECRETARIA MUNICIPAL OBRAS E MEIO AMBIENTE  
Administração 2.021/2.024

134	Em frente ao Bazar Caçulinha	Rua Dr. Campolina	625420,224	7714923,873
135	Em frente a Drograria São Luiz	Rua Dr. Campolina	625313,1921	7714871,629
136	Pneus Braga	Rua Dr. Moreira	625217,8115	7714977,205
137	Tecno Fogões	Rua Dr. Moreira	625317,5212	7715065,31
138	Consultório Buscar	Rua Encomendador Lalão	626271,8197	7714973,28
139	Árvore Próxima à Esquina	Rua Encomendador Lalão	626334,9639	7714930,139
140	CCAA	Rua Horácio de Queiroz	626219,452	7714929,461
141	Secretaria de Obras	Rua Horácio de Queiroz	626265,1325	7714989,291
142	Viãna Marioza	Rua Jacinto Sequeira	626129,8107	7714939,354
143	Clínica Acalanto	Rua Jacinto Sequeira	626116,0062	7715028,627
144	CFC Rezende	Rua Jacinto Sequeira	626113,5708	7715090,141
145	Avenida Car	Rua José N. Queiroz	626150	7715062
146	Posto Unimed	Rua José N. Queiroz	626151	7715065
147	Qantas CVC	Rua José N. Queiroz	625977	7715072
148	Frente Marrom Glace	Rua José N. Queiroz	625930	7715005
149	Hering	Rua José N. Queiroz	625881	7715005
150	Hotel Vila Real	Rua José N. Queiroz	625815	7715080
151	Clube Sta. Cecília	Rua Juca Pena	626315,9602	7715064,032
152	Casa Marrom n. 217	Rua São Jorge	625346	7714333
153	Escola Napoleão Reis	Rua São José	625145	7714436
154	Casa n. 359	Rua São José	625200	7714442
155	Ponto do Marmitex	Rua São José	625304	7714456
156	Posto de Gasolina Petrobras	Rua São José	625373	7714474
157	Maternidade São José	Rua São José	625104,1463	7714446,777
158	Maternidade São José	Rua São José	625097,3824	7714497,459
159	Açougue Casa de Carne Amigão	Rua Venceslau Bras	625255,4972	7714896,655
160	E. E. Pacífico Vieira	Rua Venceslau Bras	625212,3852	7714936,946
161	Abreu Car	Rua Venceslau Bras	625177,8864	7714967,95
162	Alfa Baterias	Rua Venceslau Bras	625143,5467	7715020,476
163	Ótica Real	Tel. Cândido de Rezende sentido rotor	625615,4092	7715038,501
164	Pernambucanas	Tel. Cândido de Rezende sentido rotor	625664,9708	7715087,33
165	Santander	Tel. Cândido de Rezende sentido rotor	625749,1453	7715120,527
166	Tony Center	Tel. Cândido de Rezende sentido viaduto	625726,154	7715142,222
167	Canteiro entre faixas	Tel. Cândido de Rezende sentido viaduto	625694,0012	7715099,414
168	Ponto Frio	Tel. Cândido de Rezende sentido viaduto	625676,5921	7715093,393
169	INSS	Tel. Cândido de Rezende sentido viaduto	625650,4557	7715081,288
170	Travessa Subterrânea R. Cel. Albino	Túnel	625501,816	7714959,071



**CUTLASER**  
(031) 9 7306-0151  
9 9181-0216  
9 9753-3851

**À PREFEITURA MUNICIPAL DE LAFAIETE**  
**À SECRETARIA MUNICIPAL DE MEIO AMBIENTE**  
**AC. PAULA**

**RELATÓRIO DE LIXEIRAS INSTALADAS**

NR	LOCAL	SITUAÇÃO
01	Afonso Penna (ao lado da Prefeitura) - 01	OK
02	Canteiro Central Frente a Prefeitura - 01	OK
03	Em frente ao Clube Carijós..... - 01	OK
04	Ponto de ônibus Praça Tiradentes(Sentld Bairro) 01	OK
05	Em Frente ao Banco Santander Praça - 01	OK
06	Em frente a casa de doces (Praça Tiradentes) 01	OK
07	Colégio Bebiano - 01	OK
08	Em frente Auto Escola Habilitar (Ponto ônibus) 01	OK
09	Em frente ao Ponto socorro - 01	OK
10	Em frente a Pastelaria VÓ Inha 01	OK
11	Em Frente ao Bco Brasil Afonso Pena 01	OK
12	Em Frente a Casa do couro - 01	OK
13	Afonso Pena - KELL MODAS 01	OK
14	Praça São Sebastião -Terminal (Entrada) 01	OK
15	Praça São Sebastião - Frente Terminal - LD 01	OK
16	Praça São Sebastião - Frente Terminal - LE 01	OK
17	Praça São Sebastião - Frente Terminal - Meio Esquerdo 01	OK
18	Praça São Sebastião - Frente Terminal - Meio Direito 01	OK
19	Praça São Sebastião - Meio da Praça - LD 01	OK
20	Praça São Sebastião - Meio da Praça - LE 01	OK
21	Praça São Sebastião - Meio da Praça - Pista Patins 01	OK
22	Praça São Sebastião - Wenceslau Brás LD - 01	OK
23	Praça São Sebastião - Wenceslau Brás LE - 01	OK
24	Praça Rodoviária - Ponto ônibus LD 01	OK
25	Praça Rodoviária - Ponto ônibus LE 01	OK
26	Praça Rodoviária - Passagem Pedestre Telesforo 01	OK
27	Praça Rodoviária - Passagem Pedestre Atlanta	OK
28	Frente Rodoviária - Ponto ônibus LD 01	OK
29	Frente Rodoviária - Ponto ônibus LE 01	OK
30	Av. Prof Manoel Martins - Bonanza 01	OK

**ATT. COSME COELHO**

AVENIDA CRISTAL 328 JARDIM RIACHO DAS PEDRAS CONTAGEM MG CEP 32241-390  
CNPJ 21.609.684/0001 01 I. EST. 002.485.437.00-68 CREA-MG 48230 TEL (31)99753-3851

[cutlaser.mobiliario@gmail.com](mailto:cutlaser.mobiliario@gmail.com)

  
Paula Thamires A. C. Melillo  
Diretora Deptº Municipal de  
Meio Ambiente  
Município de Conselheiro Lafaiete

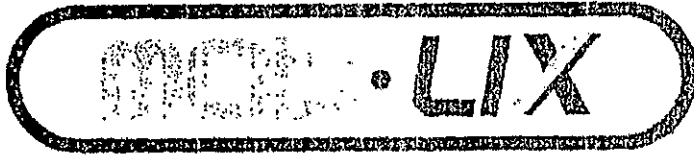

LASER

(031) 9 7306-0151

9 9181-0216

9 9753-3851

À PREFEITURA MUNICIPAL DE LAFAIETE  
À SECRETARIA MUNICIPAL DE MEIO AMBIENTE  
AC. PAULA

RELATÓRIO DE LIXEIRAS INSTALADAS

Nº	Local	Status
1	Prof. Manoel Martins - Cant. Central - Deguste - 01	OK
	Prof. Manoel Martins - Cant. Central - Lar Móveis - 01	OK
	Prof. Manoel Martins - Cant. Central - Cemig - 01	OK
33	Prof. Manoel Martins - Cant. Central - CenterMlx - 01	OK
35	Prof. Manoel Martins - Cant. Central - Imperium Veic - 01	OK
35	Prof. Manoel Martins - Cant. Central Brilho das Noivas - 01	OK
37	Prof. Manoel Martins - Cant. Central - Bio Corpo - 01	OK
38	Prof. Manoel Martins - Cant. Central - Queluz de Minas 01	OK
-	Prof. Manoel Martins - Cant. Central - Papatutti - 01	OK
-	Prof. Manoel Martins - Cant. Central - Frente nº 636 - 01	OK
-	Prof. Manoel Martins - Cant. Central - EkoSom 01	OK
-	Prof. Manoel Martins - Cant. Central - Ubá Moveis	OK
-	Prof. Manoel Martins - Cant. Central - Steak house - 01	OK
-	Praça do SIDER - Banca LD 01	OK
-	Praça do SIDER - Banca LE 01	OK
-	Az. Furtado - Conecta Lan House - 01	OK
-	Az. Furtado - clínica Pró Bichos - 01	OK
-	Praça da Rodoviária - Passagem Pedestre - SuperBrasil - 01	OK
-	Semáforo Cant. Central 01	OK
-	Semáforo Cant. Central Semáforo frente Brasil faixa 01	OK
-	Semáforo Irmãos Oliveira - faixa 01	OK
-	Semáforo Ponto Frio..... 01	OK
-	Semáforo INSS..... 01	OK
-	Semáforo Saco - Saída Camelô / Posto POP ..... 01	OK
-	Semáforo Saco em Frente ao Correios	OK
-	Semáforo Saco - Ponto de ônibus..... 01	OK
-	Semáforo Saco - Centro da Promoção a Saúde..... 01	OK
-	Semáforo Saco - Alameda Verde ao lado da Casa 297 ..... 01	OK
-	Semáforo Saco - Frente Santinha Ponto ônibus..... 01	OK
-	Semáforo Saco - Frente Loja STIL..... 01	OK
-	Semáforo Saco - Frente Auto Peças..... 01	OK
-	Semáforo Saco - Lanchonete/ Posto Policial..... 01	OK
-	Semáforo Saco - Quadra de Futebol ..... 01	OK
-	Semáforo Saco ..... 01	OK
-	Semáforo Saco - Rua do viana Bella Hair..... 01	OK

66	Melo Viana em frente MOBY DICK.....01	OK
67	Melo Viana Magazine Luiza.....01	OK
68	Melo Viana em frente Loja Tim.....01	OK
69	Melo Viana ao Lado Banca jornais.....01	OK
70	Homero Seabra com Melo Viana.....01	OK
71	Homero Seabra em frente Branco e Preto LD.....01	OK
72	Homero Seabra em Frente Branco e preto LE.....01	OK
73	Melo Viana -Edifício HomeroSeabra.....01	OK
74	Melo viana Caixa Economica.....01	OK
	Melo Viana - D' Mais presente.....01	OK
	Ponto de ônibus Frente Freitas Manipulação.....01	OK
	Telesforo - Cant. Central Frente Suprema.....01	OK
78	Telesforo - Frente Parque da Matos.....01	OK
79	Telesforo - Cant. Central Frente ao estrelão.....01	OK
80	Telesforo - Sentido Rodoviária Frente Loja Padrão.....01	OK
81	Dep. Albino Franco Ribeiro/Telesforo. Fab. Oculos.....01	OK
82	Dep. Albino F. Ribeiro/Nicolau de Queiros VIP STORY..01	OK
83	Melo viana - Frente Casa Cabeleireiro.....01	OK
84	Telesforo - passagem frete as barracas.....01	OK
85	Telesforo - Frente Loja Só Isso.....01	OK
86	Telesforo - Cant. Central Frente loja M Story.....01	OK
87	Telesforo - Esquina Juca Pena.....01	OK
88	Praca da Rodoviária Faixa Pedestre LD.....01	OK
89	Rodoviária Ponto de Taxi.....01	OK
90	Telesforo Loja 1,99 Antiga Pernambucanas.....01	OK
91	Melo Viana Frente Loja Ol.....01	OK
92	Melo Viana Loterica /ACIAS.....>.....01	OK
93	Telesforo - Antiga IELS / Auto Escola Lafaete.....01	OK
94	Telesforo - doces Dias.....01	OK
95	Telesforo - Cant. Cen tral Retorno Frente Açaí.....01	OK
96	Praça Chiquito Furtado LD.....01	OK
97	Praça Chiquito Furtado LE.....01	OK
98	Telesforo - Freitas Manipulação.....01	OK
99	Telesforo - Frente Parque Loja Matos .....01	OK
100	Frente a Localiza.....01	OK

ATT. COSME COELHO

AVENIDA CRISTAL 328 JARDIM RIACHO DAS PEDRAS CONTAGEM MG CEP 32240-000  
 CNPJ: 11.509.684/0001-01. EST. 002.485.437.00-68 - CREA-MG 48230 TEL (31)99753-3333

cutlaser.mobiliario@gmail.com

*[Handwritten Signature]*  
 Thamires A. C. Melo  
 Diretora Depto Municipal de Meio Ambiente  
 Município de Contagem

**CUT·LASER**(031) 97306-0151  
9 9181-0216  
97341-0540**MOBILIÁRIO URBANO & SERVIÇOS**

1

CONTAGEM 12 DE JUNHO DE 2022

A PREFEITURA MUNICIPAL DE LAFIETE – MG

A SECRETARIA DE MEIO AMBIENTE

AC. PAULA

SEGUE O RELATORIO.

" RELATÓRIO DAS LIXEIRAS INSTALADAS 3ª FASE" FINAL

LOTE 100 UNIDADES

**" RELATÓRIO FINAL DE INSTALAÇÃO DE LIXEIRAS "**

Ord	Locais	Qt	Conf.
51	Posto de Saúde da Barreira	0 1	OK
52	Posto de Saúde da Barreira Atendimento	0 1	OK
53	Posto de Saúde São Sebastião (guarani)	0 1	OK
54	Maternidade São José (ao lado da recepção)	0 1	OK
55	Maternidade São José (área interna Funções)	0 1	OK
56	Maternidade São José (próximo de entrada lateral emergência)	0 1	OK
57	Rua São José 215 (Cangaço)	0 1	OK
58	Rua Henrique de Abreu (ao lado da Quadra)	0 1	OK
59	Rua Pernambuco (próximo da banca na praça)	0 1	OK
60	Rua Pernambuco (academia ar Livre)	0 1	OK
61	Rua Furtado (Próximo Hemolab / Graf. Lafaiete)	0 1	OK
62	Rua Furtado (Canteiro central frente posto BR)	0 1	OK
63	Ponto de ônibus (Rua Otavio Pyramo)	0 1	OK
64	Rua Dom Pedro esquina com São José (rotatória)	0 1	OK
65	Pista de Caminhada (entrada FASAR)	0 1	OK
66	Pista de Caminhada (Sentido Lafaiete)	0 1	OK
67	Pista Caminhada (Sentido Lafaiete)	0 1	OK

1

AVENIDA CRISTAL 328 JARDIM RIACHO DAS PEDRAS CONTAGEM MG CEP 32241390  
CNPJ . 21.609.684/0001-01 I. EST. 002.485.437.00-68 - CREA-MG 48230 TEL (31)99753-3851

cutlaser mobiliario@gmail.com



CUT·LASER

(031) 97306-0151  
9 9181-0216  
97341-0540

**MOBILIÁRIO URBANO & SERVIÇOS** 2

68	Pista Caminhada ( Início Sentido Fasar)	0 1	OK
69	Venceslau Bras (Colégio Pacífico Vieira)	0 1	OK
70	Colégio Pacífico Vieira ( Entrada )	0 1	OK
71	Colégio Narciso de Queiroz (Ponto Ônibus)	0 1	OK
72	Duque de Caxias (Frente Casa 258)	0 1	OK
73	Duque de Caxias (ponto de ônibus ao lado Salão)	0 1	OK
74	Padre Lobo - Ponto de ônibus Quadra de Futebol	0 1	OK
75	Jacinto Siqueira / Tavares de Melo	0 1	OK
76	Clube Santa Cecilia	0 1	OK
77	Rua Moacir de Souza Dias (Ponto sentido Gigante)	0 1	OK
78	Final da Rua Brasil / Início Pernambuco	0 1	OK
79	Praça Tiradentes Frente ao cinema	0 1	OK
80	Praça Tiradentes Frente casa do artesanato	0 1	OK
81	Telesforo Canteiro Central Frente House Bieer	0 1	OK
82	Telesforo Canteiro Central frente Mais Segurança	0 1	OK
83	Frente Igreja Universal	0 1	OK
84	Rua Henrique de Abreu ( Ponto de Ônibus)	0 1	OK
85	Ponto de Taxi ao lado da Igreja	0 1	OK
86	Furtado - Frente Loja de Festa	0 1	OK
87	Alfredo Elias Mafuz / Artur Bernardes	0 1	OK
88	Artur Bernardes Frente 668	0 1	OK
89	Artur Bernardes Frente 775	0 1	OK
90	Artur Bernardes Esquina com Posto São João	0 1	OK



CUT·LASER

(031) 97306-0151  
9 9181-0216  
97341-0640

**MOBILIÁRIO URBANO & SERVIÇOS**

3

91	Rodoviária ao Lado Guiche Sandra	0 1	OK
92	Rodoviária Próximo Guiche Saritur	0 1	OK
93	Rodoviária Área de desembarque	0 1	OK
94	Rodoviária Área Desembarque Saindo para Telesforo	0 1	OK
95	Túnel entrada Coronel Albino	0 1	OK
96	Túnel Saída para Marechal	0 1	OK
97	Dr. Campolina / Av. Furtado	0 1	OK
98	Rua:- Sidney Moreira Dias - Pista Pup Tracker - 14/07/2022	0 1	OK
99	Rua:- Sidney Moreira Dias - Pista Pup Tracker - 14/07/2022	0 1	OK
100	Rua:- Sidney Moreira Dias - Pista Pup Tracker - 14/07/2022	0 1	OK

CONTAGEM 12 DE JUNHO DE 2022

LAIS BITENCOURT COELHO  
CPF 138.563.216-08 - RG MG-19.303.384

**MOB LIX**  
SERVIÇOS URBANOS EIRELI  
CNPJ . 21.609.684/0001-01  
IE. 002.435.437.00-68 -  
CREA-MG 48230  
AV. CRISTAL 328 JD. RIACHO DAS PEDRAS  
CONTAGEM - MG - CEP 32241390

LAIS BITENCOURT COELHO, CPF 138.563.216-08, e carteira de identidade nº MG-19.303.384  
BH-MG,

CARGO DIRETORA COMERCIAL PROPRIETARIA

EMPRESA MOB LIX SERVIÇOS URBANOS EIRELI - ME, CNPJ 21.609.684//0001-01, ENDEREÇO  
Avenida CRISTAL, numero 328, Bairro / distrito JARDIM RIACHO DAS PEDRAS, município

~~REPUBLICAÇÃO DE ANÚNCIOS POR ORDEM DE SERVIÇO~~  
~~REPUBLICAÇÃO DE ANÚNCIOS POR ORDEM DE SERVIÇO~~  
~~REPUBLICAÇÃO DE ANÚNCIOS POR ORDEM DE SERVIÇO~~



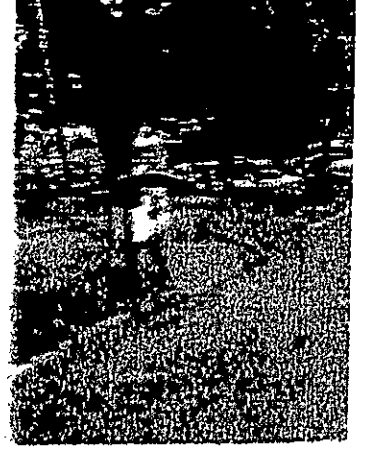
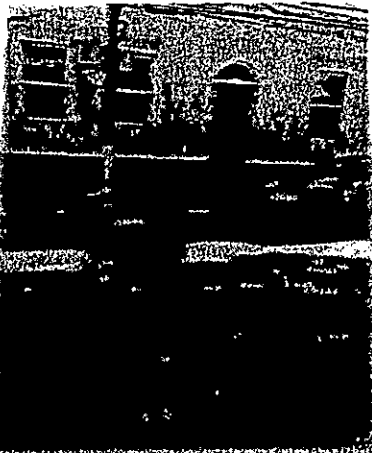
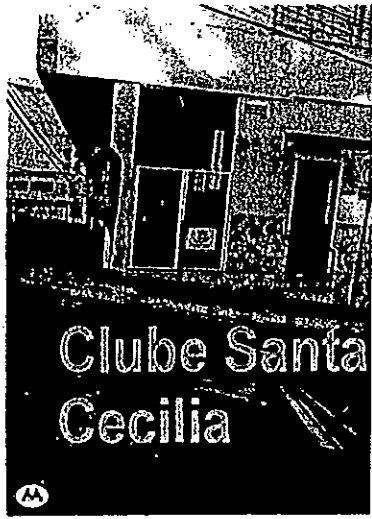
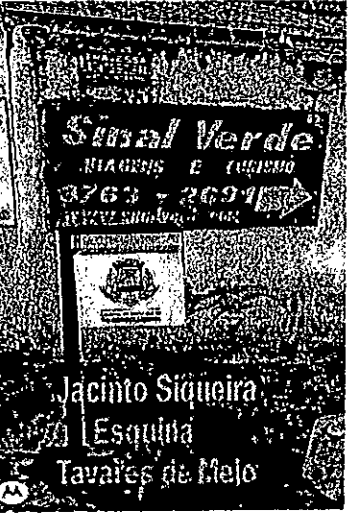
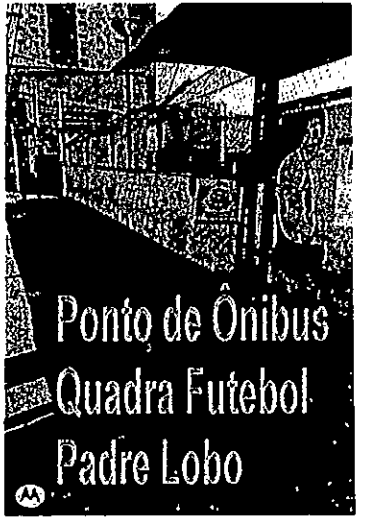
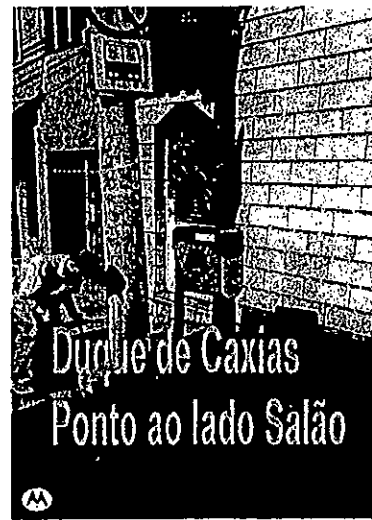
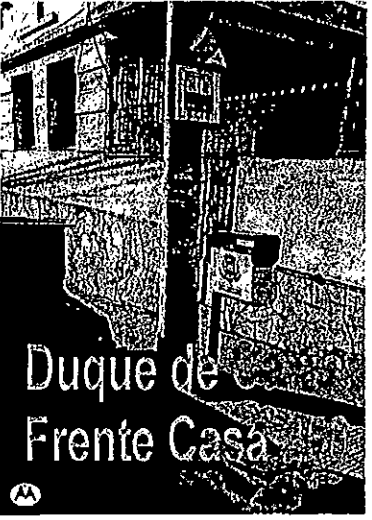
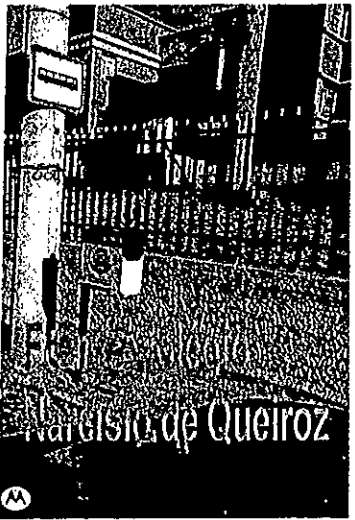
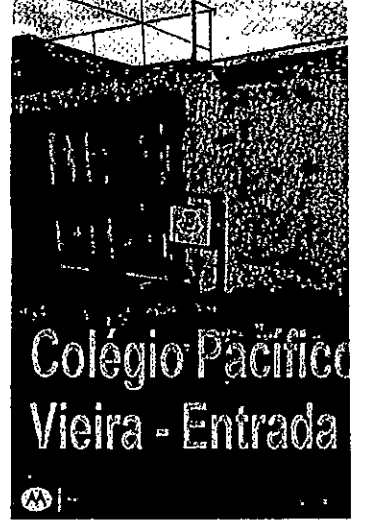
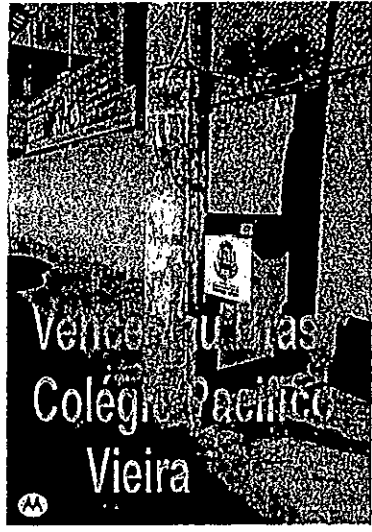
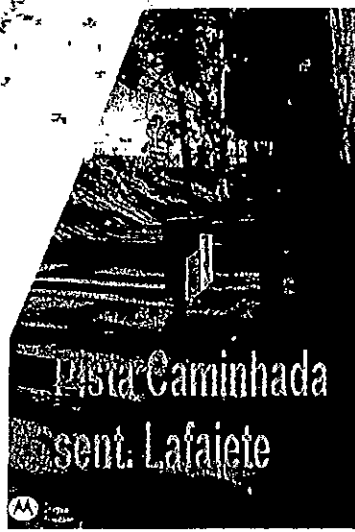

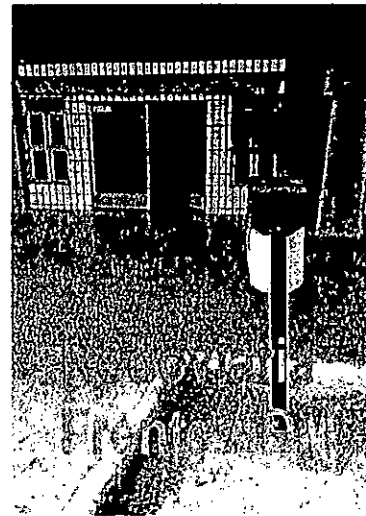
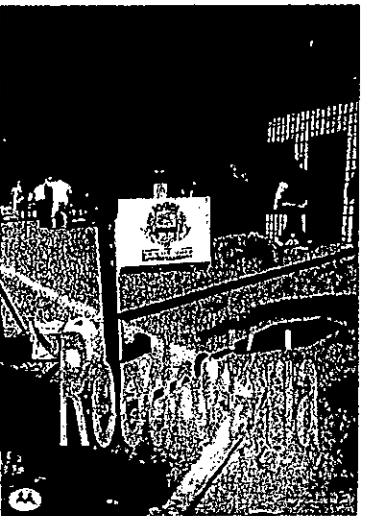
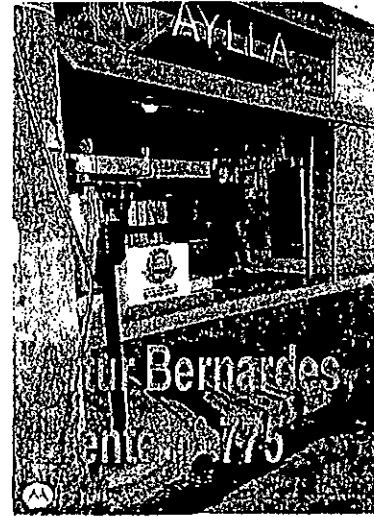
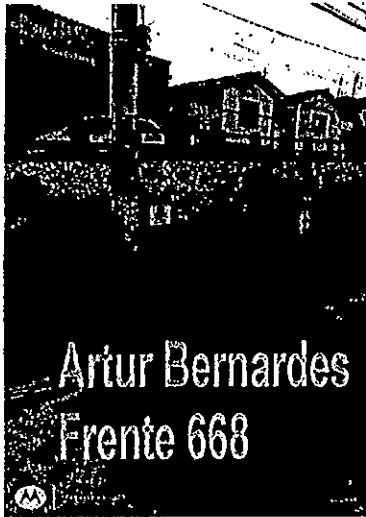
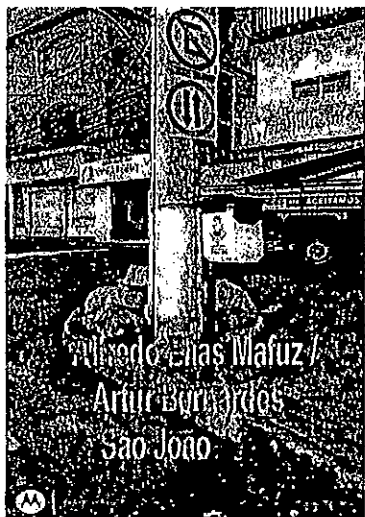
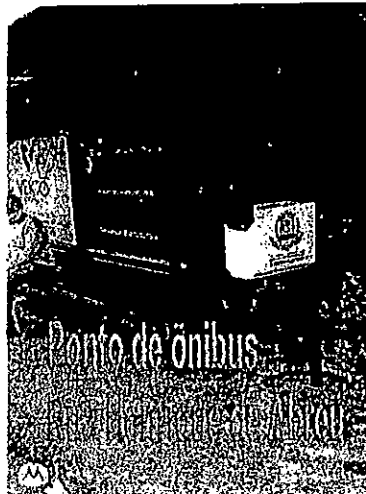

Rodoviária  
Embarque

Rodoviária  
Desembarque

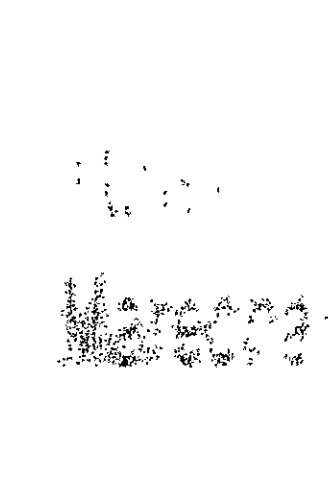

# LIXEIRAS LAFAIETE 2023 - FL 01'

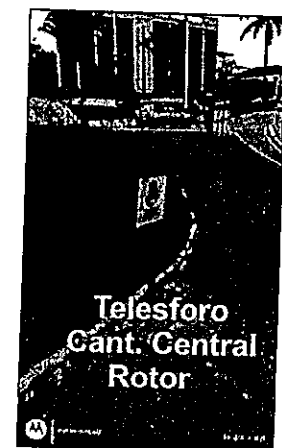
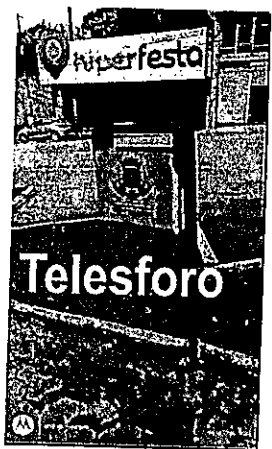
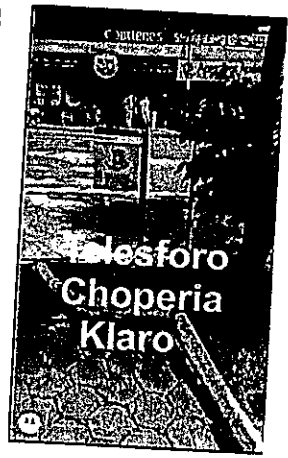
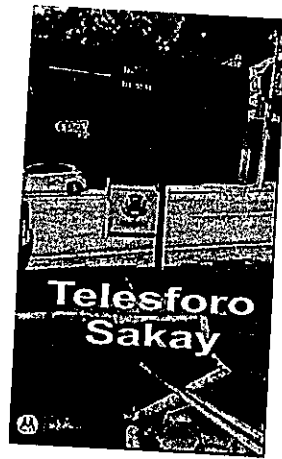
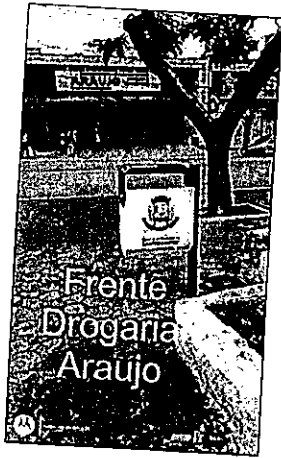
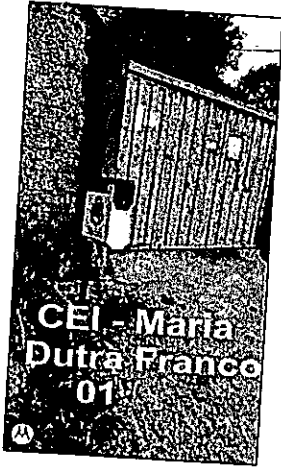

# LIXEIRAS LAFAIETE 2023 - FL 02

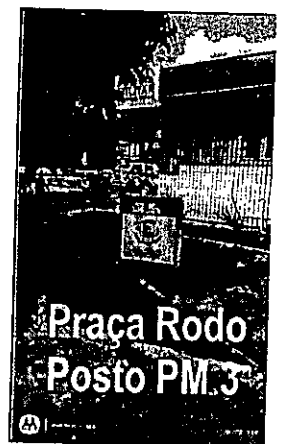
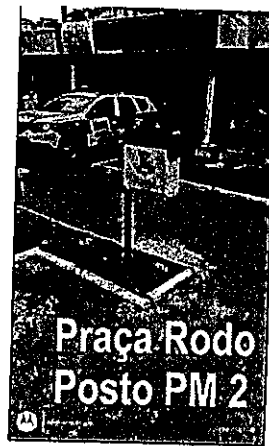
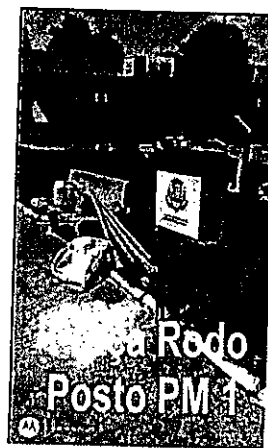
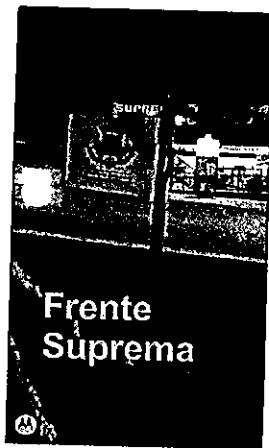
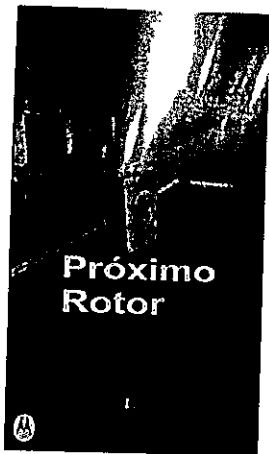
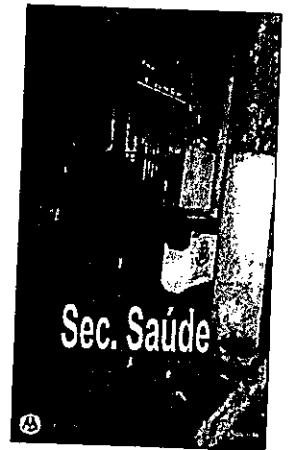
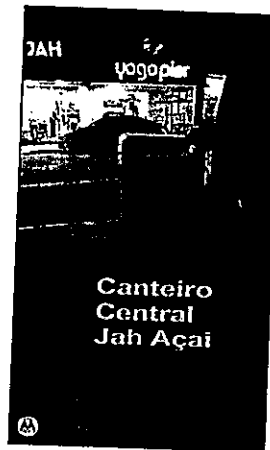
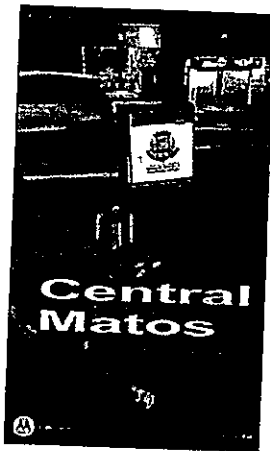
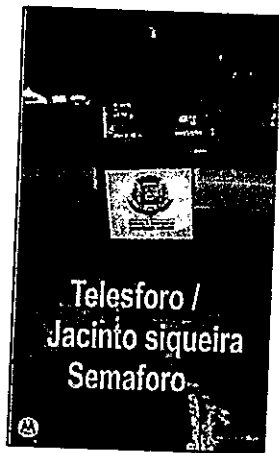
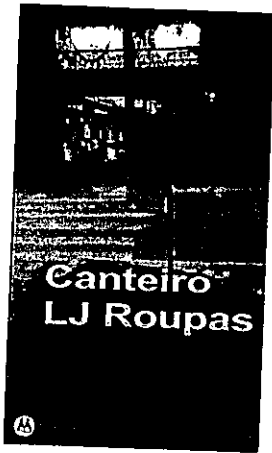
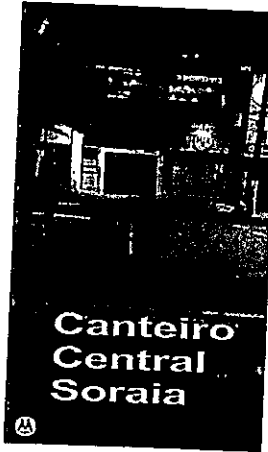

# LIXEIRAS LAFAIETE 2023 - FL 03

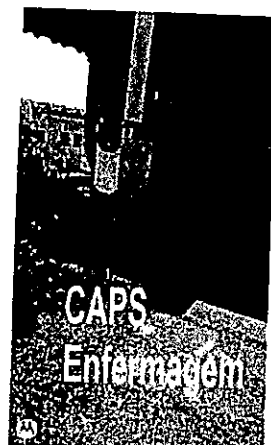
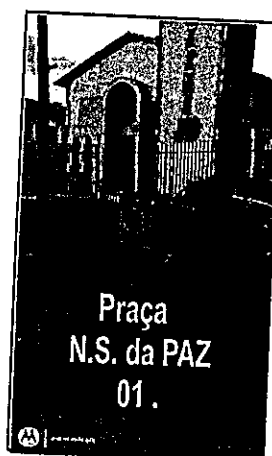
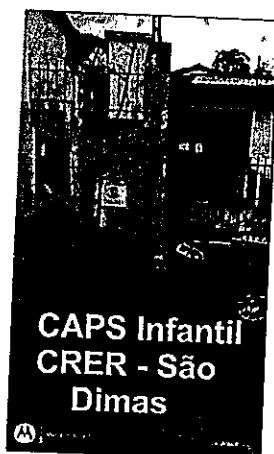
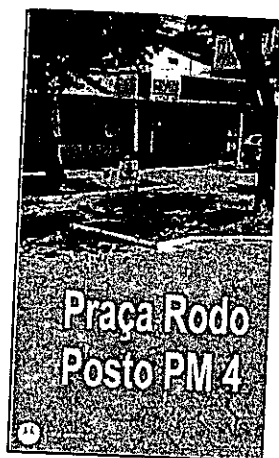

MARIO ANTONIO TAVARES  
21276927991:14598868000140

Assinado de forma digital por MARIO ANTONIO TAVARES  
21276927991:14598868000140  
Dados: 2023.03.30 18:23:33 -03'00'



GOVERNO DO MUNICÍPIO DE CONSELHEIRO LAFAIETE  
SECRETARIA MUNICIPAL DE EDUCAÇÃO  
CENTRO DE EDUCAÇÃO INFANTIL – CEI (0 A 3 ANOS)



Conselheiro Lafaiete, 24 de novembro de 2022.

Ofício Creches – 222/2022

REF: Instalação de lixeiras

Prezado (a) Sr(a).,

A Direção dos CEI's Municipais solicita a V.S. <sup>a</sup> a instalação de lixeiras nos Centros de Educação Infantil pertencentes ao Núcleo das Creches listados abaixo:

- CEI Municipal "Maria da Glória Dias Ribeiro"  
Rua Duta Ferreira, 7 - Museu.
- CEI Municipal "Riccardo Mediolli"  
Rua Maria José de Souza, 360, Vila Resende.
- CEI Municipal "Elza de Carvalho Bruno"  
Rua José Felisberto, 355, Santa Matilde.
- CEI Municipal "Augusta Paulina do Nascimento"  
Rua Raimundo de Freitas, 150, Santa Terezinha.
- CEI Municipal "Gertrudes Cops"  
Av. José Guilherme Sobrinho, 250, Paulo VI.
- CEI Municipal "Josepha de Melo Chaves Brandão"  
Rua São João, 77, São João.
- CEI Municipal "Monsenhor Antônio José Ferreira"  
Rua João Chapuis, 275, Vista Alegre.
- CEI Municipal "Dona Mariinha Biagioni"  
Rua Angelo Marzano, 01. Bairro Areal.

Atenciosamente,

  
Márcia Sacramento

Diretora dos CEI's Municipais

SEC. MUN. EDUCAÇÃO  
Márcia Sacramento  
Diretora do Núcleo dos Centros de  
Educação Infantil

A secretaria do Meio Ambiente

# LIXEIRAS LAFAIETE - POLIESPORTIVO JUN 23

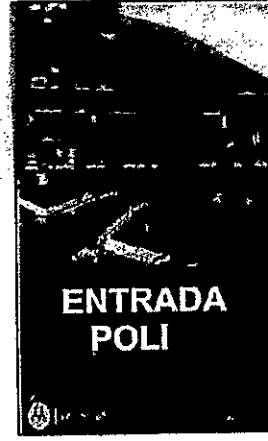



**CUT·LASER**

(031) 9 7306-0151  
9 9181-0216  
9 9753-3851

**MOBILIÁRIO URBANO & SERVIÇOS**

CONTAGEM 21 DE NOVEMBRO DE 2022

A PREFEITURA DE LAFAIETE

SECRETARIA DE MEIO AMBIENTE

AC. PAULA

**“ RELATÓRIO DE LIXEIRAS INSTALADAS”**

<b>Nº</b>	<b>LOCALIDADE</b>	<b>CONFERE</b>
<b>01</b>	Praça Bairro Alvorada 01	
<b>02</b>	CEU - Área de Esportes 01	
<b>03</b>	CEU - Área de Esportes 01	
<b>04</b>	CEU - Área de Esportes 01	
<b>05</b>	CEU - Área de Esportes 01	
<b>06</b>	CEU - Área de Esportes 01	
<b>07</b>	CEU - Área de Esportes 01	
<b>08</b>	CEU - Início da Rampa da ADM 01	
<b>09</b>	CEU - Curva de pista de Caminhada 01	
<b>10</b>	Novo SINE MRS 01	
<b>11</b>	Estação de Buarque de Macedo 01	

Total de Equipamentos (lixeriras) instaladas = 11

ATENCIOSAMENTE

COSME COELHO

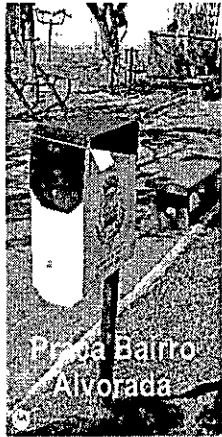

Praca Bairro Alvorada

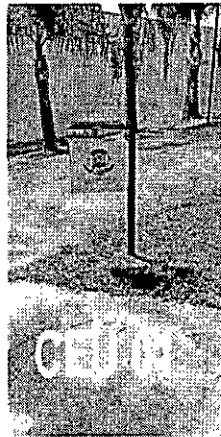

CEU 01



CEU 02

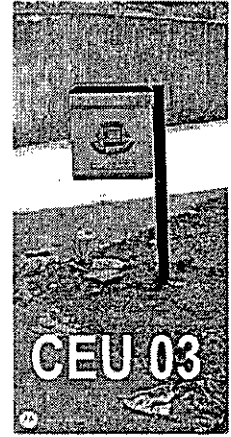

CEU 03



CEU 04



CEU 05



CEU 06

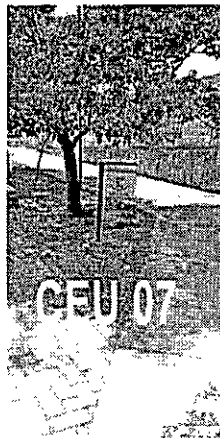

CEU 07



CEU 08



SINE

BUARQUE DE  
MACEDO

**CUT·LASER**(031) 97306-0151  
9 9181-0216  
97341-0540**MOBILIÁRIO URBANO & SERVIÇOS**CONTAGEM 23 DE MAIO DE 2022  
A PREFEITURA MUNICIPAL DE LAFIETE – MG  
A SECRETARIA DE MEIO AMBIENTE  
AC. PAULA

SEGUIE O RELATORIO.

" RELATÓRIO DAS LIXEIRAS INSTALADAS 2ª FASE"  
LOTE 70 UNIDADES

Nº	Localidades	Confere
01	Entrada do Monumento do Cristo Redentor (01)	✓ OK
02	Entrada da Igreja LD – Praça do Cristo (01)	✓ OK
03	Entrada da Igreja LE – Praça do Cristo (01)	✓ OK
04	Frente Coreto – Pista Caminhada – Praça do Cristo (01)	✓ OK
05	Praça do Cristo - Pista Skate (01)	✓ OK
06	Praça do Cristo – Rampa entrada da Igreja Pista Caminh (01)	✓ OK
07	Praça do Cristo frente ao Vagão - (01)	✓ OK
08	Praça do Cristo – Pista – próximo a entrada Igreja (01)	✓ OK
09	Praça do Cristo - Pista ao lado do muro da Igreja (01)	✓ OK
10	Praça do Cristo - frente aos aparelhos de ginastica (01)	✓ OK
11	Praça do Cristo – Frente a Quadra de tênis (01)	✓ OK
12	Praça do Cristo – Frente Quadra de Tenis (01)	✓ OK
13	Praça do Cristo - Pista – Canteiro de flores (01)	✓ OK
14	Rua Sta. Efigênia – Entrada para Academia (01)	✓ OK
15	Rua Sta Efigênia Frente nº 39 – Sentido Praça do Cristo (01)	✓ OK
16	Av. Furtado Esq. com São José – Loja de Carro (01)	✓ OK
17	Rua Venceslau Bras – Frente Liberty Seguros (01)	✓ OK
18	Av. Furtado /Bias Fortes Esq. Posto ZN Padaria (01)	✓ OK
19	Rua Cel. João Gomes 203 Santo Antonio (01)	✓ OK
20	Ponto de ônibus ao Lado do EPA - (01)	✓ OK
21	Super Mercado Brasil São João (01)	✓ OK
22	Praça Tiradentes Frente ao Museu (01)	✓ OK
23	Praça Tiradentes Frente a sorveteria (01)	✓ OK
24	Praça Tiradentes ao lado Ponto de ônibus (01)	✓ OK
25	Praça Tiradentes Frente ao Pag Pouco (01)	✓ OK
26	Praça do Cristo Próximo ao Quioski frente a Rua (01)	✓ OK
27	Praça do Cristo direção ao Vagão (01)	✓ OK
28	Praça do cristo Frente ao Coreto nº 1 (01)	✓ OK
29	Rua Campolina Farmácia Merc. Brasil (01)	✓ OK

AVENIDA CRISTAL 328 JARDIM RIACHO DAS PEDRAS CONTAGEM MG CEP 32241390  
CNPJ . 21.609.684/0001-01 I. EST. 002.485.437.00-68 - CREA-MG 48230 TEL (31)99753-3851

cutlaser.mobiliario@gmail.com

Paula Thamires A. C. Melillo  
Diretora Deptº Municipal de  
Meio Ambiente  
Município de Conselheiro Lafaiete*conferido*  
*[Assinatura]*

**CUT·LASER**(031) 97306-0151  
9 9181-0216  
97341-0540**MOBILIÁRIO URBANO & SERVIÇOS**

2

30	Campolina Esq. Marechal papelaria (01)	✓	OK
31	Passagem de pedestre próximo Eletro Fogões (01)	✓	OK
32	Praça do Cristo em Frente ao Terreno (01)	✓	OK
33	Av. Furtado Garagem da Lider (01)	✓	OK
34	Praça da Bandeira Monumento dos Pracinhas (01)	✓	OK
35	Praça da bandeira esq. Aimores (01)	✓	OK

Nº	Localidades	Confere
36	Passagem de pedestre Faculdade de Direito (01)	✓ OK
37	Av. Furtado – Posto ZN – Frente casa Verde 249 (01)	✓ OK
38	Camelô sentido Centre Próximo Orelhão (01)	✓ OK
39	Camelô Frente radio Carijós (01)	✓ OK
40	Camelô Frente ELO Eletrônicos (01)	✓ OK
41	Camelô Frente a Gasbras (01)	✓ OK
42	Camelô Sentido Centro – lado Hotel (01)	✓ OK
43	Manoel Correia (01)	✓ OK
44	Clube do Cavalo (01)	✓ OK
45	Clube do Cavalo (01)	✓ OK
46	Clube do Cavalo (01)	✓ OK
47	Clube do Cavalo (01)	✓ OK
48	Clube do Cavalo (01)	✓ OK
49	Clube do Cavalo (01)	✓ OK
50	Entrada Viaduto Sentido Centro (01)	5 Foto OK OK
51	Colégio Napoleão Reis (01)	✓ OK
52	Patio da Igreja N.Sª da Luz (01)	✓ OK
53	Frente ao BPM próximo do Ponte de ônibus (01)	✓ OK
54	Frente ao BPM Próximo Loja de escapamento (01)	✓ OK
55	Av. Furtado Frente a Central Grafica (01)	✓ OK
56	Av. Furtado frente a Lafaiete Hidraulica (01)	✓ OK
57	Área Interna do Batalhão Polícia Militar (01)	✓ OK
58	Área Interna do Batalhão Polícia Militar (01)	✓ OK
59	Área Interna do Batalhão Polícia Militar (01)	✓ OK
60	Área Interna do Batalhão Polícia Militar (01)	✓ OK
61	Área Interna do Batalhão Polícia Militar (01)	✓ OK
62	Área Interna do Batalhão Polícia Militar (01)	✓ OK
63	Tiro de Guerra (01)	OK
64	Corpo de Bombeiro (01)	OK

2

AVENIDA CRISTAL 328 JARDIM RIACHO DAS PEDRAS CONTAGEM MG CEP 32241390  
CNPJ . 21.609.684/0001-01 I. EST. 002.485.437.00-68 - CREA-MG 48230 TEL (31)99753-3851

cutlaser.mobiliario@gmail.com



CUT-LASER

(031) 97306-0151  
9 9181-0216  
97341-0540

**MOBILIÁRIO URBANO & SERVIÇOS**

65	Cemig frente a portaria (01)	✓ OK
66	Cemig frente a entrada principal (01)	OK
67	Cemig esquina da FOB (01)	OK
68	Praça do Cavalo (01)	OK
69	Praça do Cavalo (01)	OK
70	Av Furtado Frente ao Grupo Espirita PAZ (01)	OK

CONTAGEM 23 DE MAIO DE 2022

LAIS BITENCOURT COELHO  
CPF 138.563.216-08 - RG MG-19.303.384



LAIS BITENCOURT COELHO, CPF 138.563.216-08, e carteira de identidade nº MG-19.303.384  
BH-MG,  
CARGO DIRETORA COMERCIAL PROPRIETARIA  
EMPRESA MOB LIX SERVIÇOS URBANOS EIRELI - ME, CNPJ 21.609.684//0001-01, ENDEREÇO  
Avenida CRISTAL, numero 328, Bairro / distrito JARDIM RIACHO DAS PEDRAS, município  
CONTAGEM - MG, CEP 32.241-390, [cutlaser.mobiliario@gmail.com](mailto:cutlaser.mobiliario@gmail.com) ou  
[laisbitencourtcoelho@gmail.com](mailto:laisbitencourtcoelho@gmail.com)



Entrada do Cristo

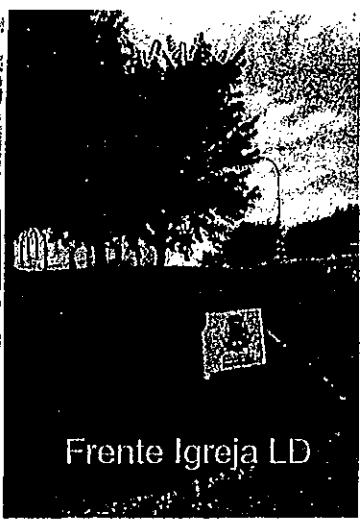

Frente Igreja LD

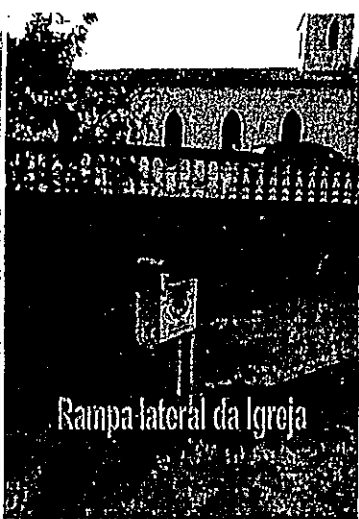

Rampa lateral da Igreja



Frente Goreto da Praça do Cristo



Praça Cristo  
Pista Skate



Frente Igreja LE

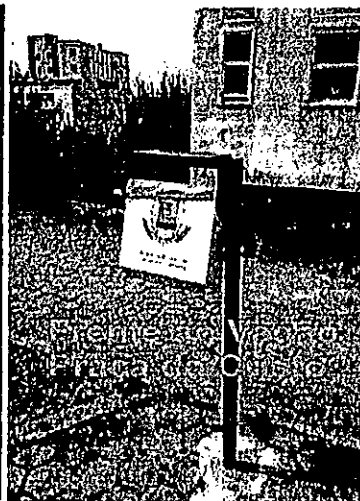

Pista Ciclismo



Praça do Cristo  
Pista Caminhada



Pista Caminhada  
Lateral da Igreja  
Entrada

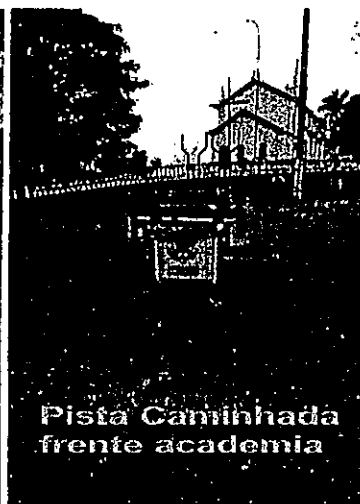

Pista Caminhada  
frente academia



Pista Caminhada  
Quadra Tennis



Pista caminhada  
Frente pra Rua  
Quadra Areia

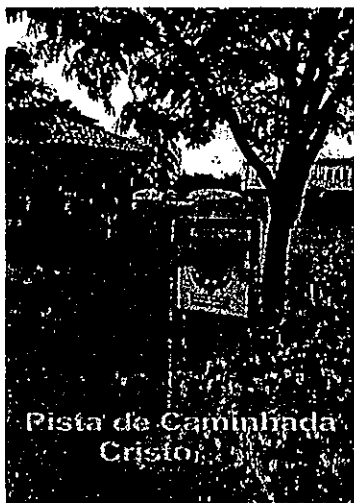

Pista de Caminhada  
Cristo



Rua Santa Efigenia  
Escadaria Academia



Rua Santa Efigenia  
Frente ao Nº 39



Av. F. Prado / São Jose  
do lado Agência  
do Catto



Venceslau Bras  
Frente Liberty



Furtado/Bias Forte  
Posto ZN



Rua Cel. João Gomes  
203 - Santo Antonio

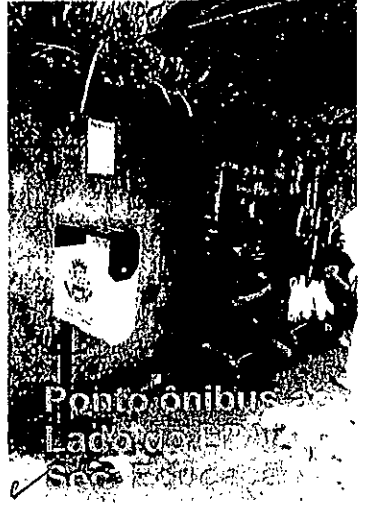

Ponto ônibus  
Lado do PAV  
Sede



Super Mercado Brasil  
São João

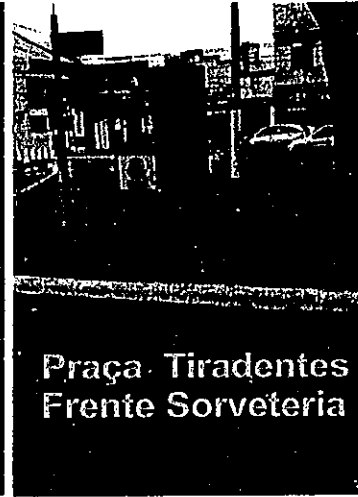

Praça Tiradentes  
Frente Sorveteria

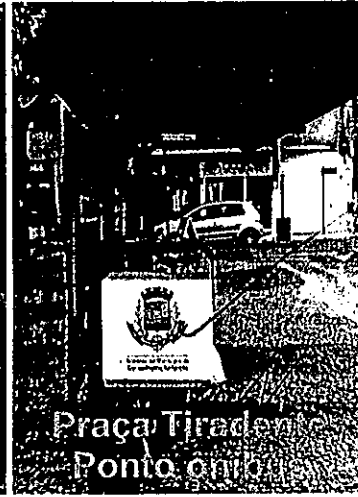

Praça Tiradentes  
Ponto ônibus

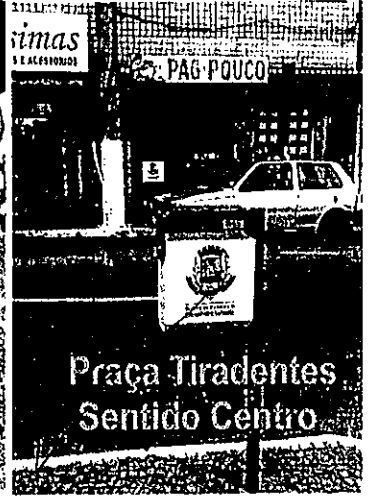

Praça Tiradentes  
Sentido Centro



Praça do Cristo  
Pista Caminhada  
frente rua



Praça do Cristo  
Entrada para vagão

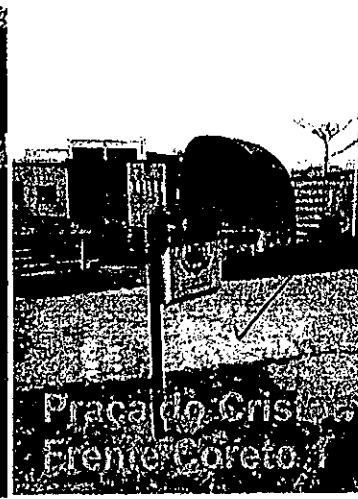

Praça do Cristo  
Frente Coreto

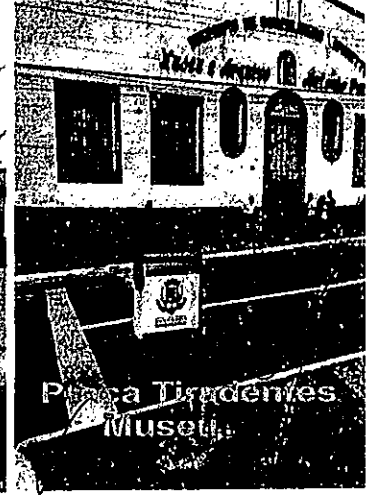

Praça Tiradentes  
Museu

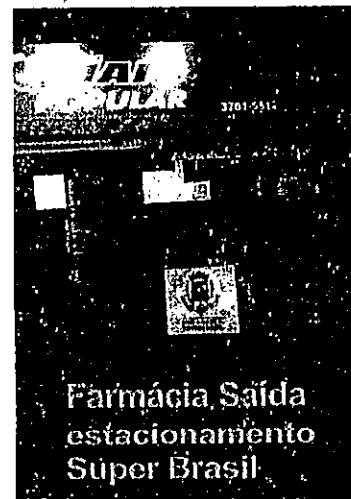

Farmácia Saída  
estacionamento  
Super Brasil



Campolina esquina  
Marechal



Passagem pedestre  
próximo Eleiro-Fogões



Praça Cristo Pista  
Frente Terreno

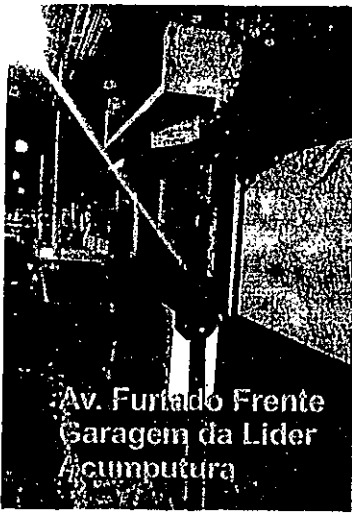

Av. Furtado Frente  
Garagem da Lider  
Acupuntura



Praça da Bandeira  
Monumento dos  
Pracinha



Praça da Bandeira  
Furtado esquina  
Aimores



Passagem pedestre  
Faculdade Direito

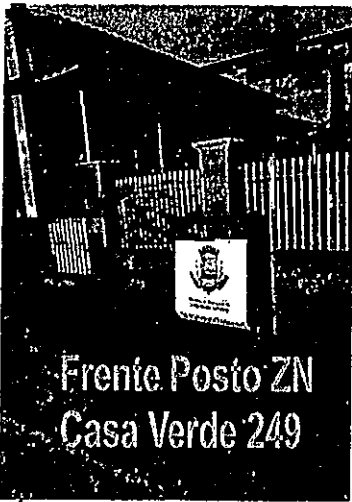

Frente Posto ZN  
Casa Verde 249



Camelô sentido centro  
proximo orelhão

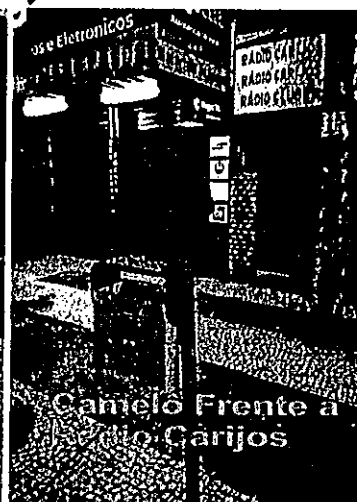

Camelô Frente a  
Loja Carijos

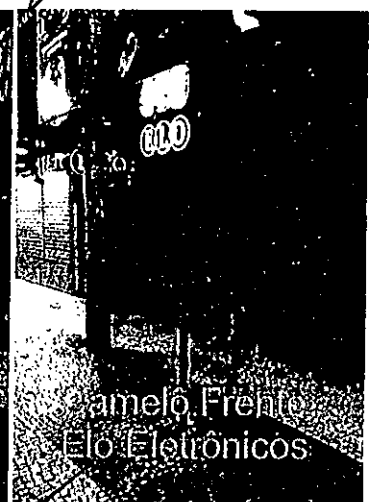

Camelô Frente  
Elo Eletrônicos

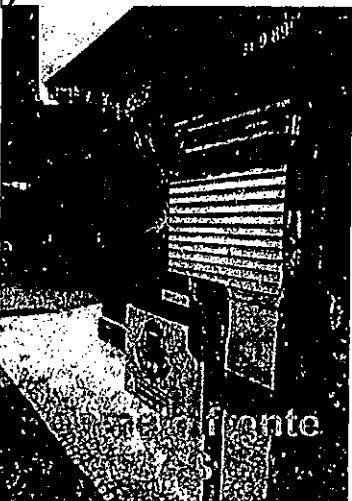

Frente

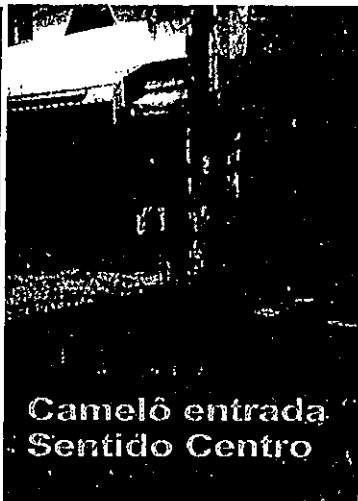

Camelô entrada  
Sentido Centro



Clube do Cavalo 01

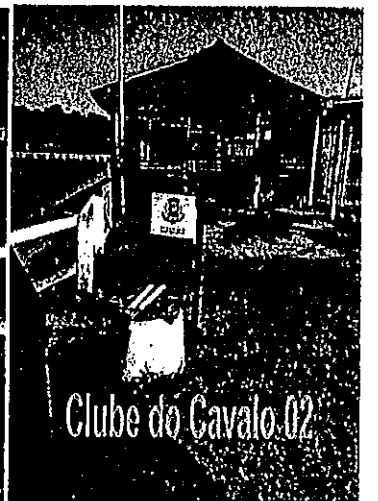

Clube do Cavalo 02



Clube do Cavalo 03



Clube do Cavalo 04



Clube do Cavalo 05



Clube do Cavalo 06



Escola Napoleão Reis

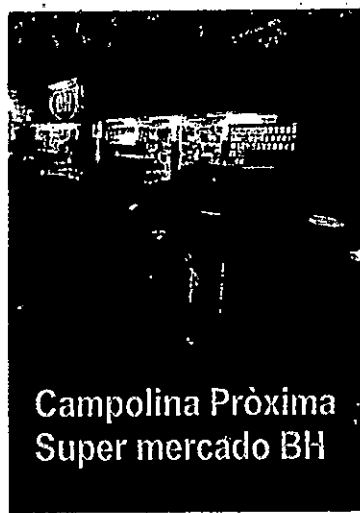

Campolina Próxima Super mercado BH

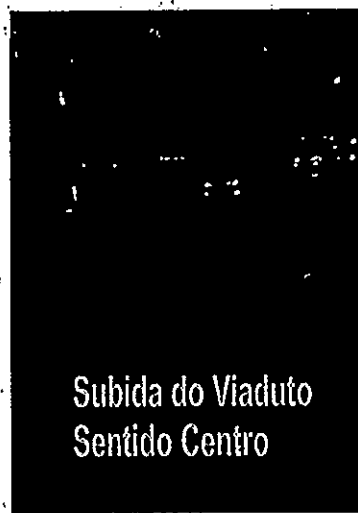

Subida do Viaduto Sentido Centro



Patio da Igreja N. Sra. da luz



Frente Muro do BPM próximo ponto 01

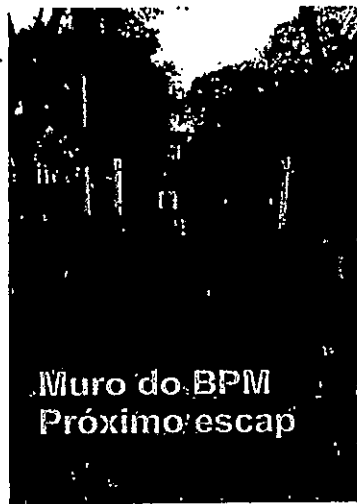

Muro do BPM Próximo escap



Furtado em frente Lafaiete Hidráulica

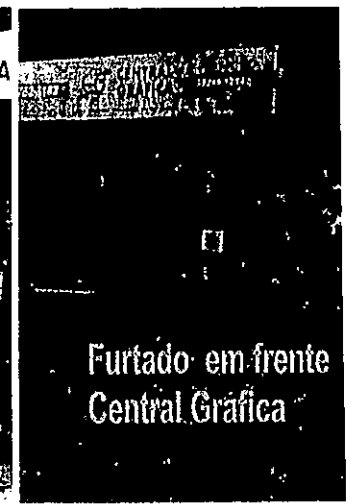

Furtado em frente Central Gráfica



BPM Posto

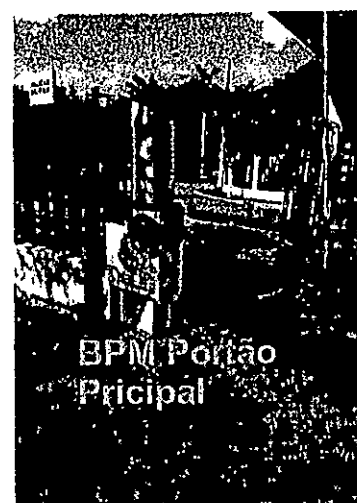

BPM Pontão Pricipal



BPM Entrada Auditório

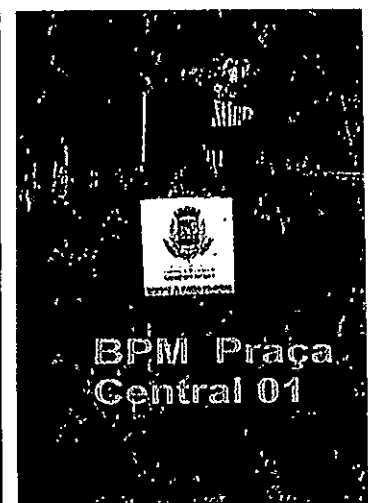

BPM Praça Central 01

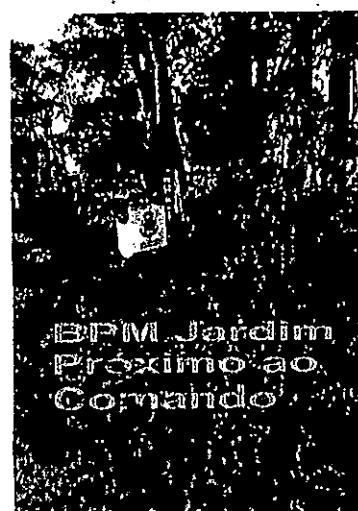

BPM Jardim Próximo ao Comando

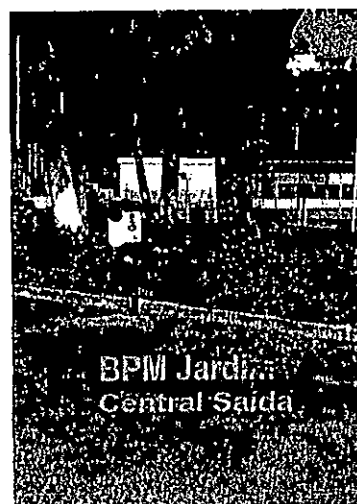

BPM Jardim Central Saída

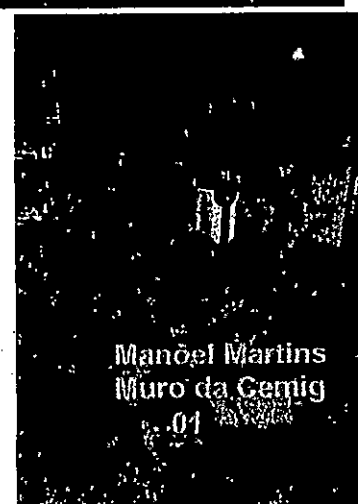

Manoel Martins Muro da Cemig

Manoel Correia ✓

A  
Prefeitura Municipal de Conselheiro Lafaete  
Conselheiro lafaete – MG

Att:- Paula Thamires A. C. Mello  
Diretora Deptº Municipal de Meio Ambiente

Ref:- Relatório de Instalação de Lixeiras de grande porte.

Prezados Senhores:-

Em atenção a ordem de Serviço, A.E.375/2022 – Empenho 907/2022, vimos com esta informar através deste relatório os locais de instalação das referidas lixeiras, dando assim por concluído o e finalizado a referida ordem de serviço.

Ord	Localidade	Quantidade
01	AGUA PRETA	01
02	AV. ALFREDO ÉLIAS MAFUZ (TERRENO)	01
03	AV. MONSENHOR MOREIRA (PRAÇA QUERERES)	01
04	ELEVADO DO VIADUTO DUARTE NOGUEIRA	01
05	MG 129 (ENTRADA DO ATERRO SANITARIO)	01
06	AV. FURTADO (PRAÇA DO SIDER)	01
07	ALMEIDAS (ATENDIMENTO AO COLMEIA PONTO DE ÔNIBUS)	01
08	ALMEIDAS (ATENDIMENTO AO COLMEIA – VARGAS)	01
09	CAPS (FRENTE A PORTARIA)	01
10	RANCHO NOVO (PRÓXIMO A QUADRA FUTEBOL)	01
11	CEL. ALBINO (FRENTE HOTEL MERI)	01
12	PRAÇA DO CRISTO (PERTO DA QUADRA / QUIOSQUE)	01
13	PRAÇA DO CRISTO (CANT. CENTRAL FRENTE A IGREJA)	01
14	SARGENTO DIAS	01
15	BATALHÃO DA PM	01
16	CANTEIRO NOSSA SENHORA DO CARMO (PRONTO SOCORRO)	01
17	PRÓ-INFÂNCIA - CRECHE LIMA DIAS	01
18	QUADRA SANTA MATILDE	01
19	CAPS (EM FRENTE A PORTARIA)	01
20	CEL. ALBINO (EM FRETE HOTEL MERI)	01

ATENCIOSAMENTE,

JUSTINO DAVINO PERES  
GESTOR  
JUSTINO DAVINO PERES CNPJ 05.588.678/0001-03

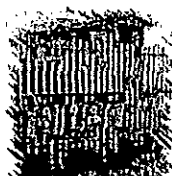

**CITY WAY EQUIPAMENTOS URBANOS**

Praça Prefeito Armando Rios, 1 – São Pedro dos Ferros – MG – CEP:35.360-000 Tel:(33)3352-1107  
Belo Horizonte: (31) 99197-1188 / Cel: (31) 998515-1800 – E-mail: [cityway@gmail.com](mailto:cityway@gmail.com)  
[www.cityway.com.br](http://www.cityway.com.br)

ASSINADO DIGITALMENTE  
JUSTINO DAVINO PERES

A autenticidade deste documento pode ser verificada em:  
<http://www.portal.mec.gov.br/portal/assinador-digital>

53R



AGUA



Eduardo Elias



PRACA QUERERES



Próximo entrada do viaduto



TERRO SANITARIO

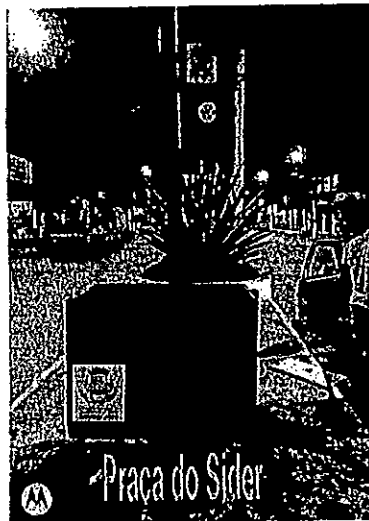

Praça do Sider

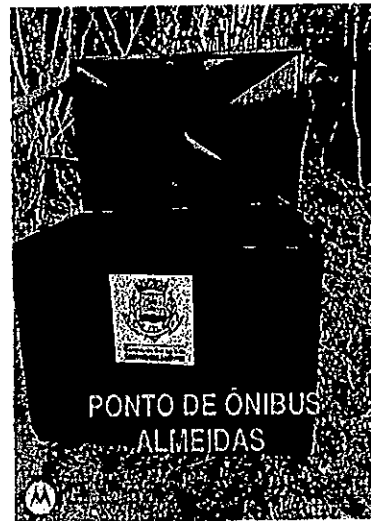

PONTO DE ÔNIBUS ALMEIDAS



ALMEIDAS - BARRAGEM

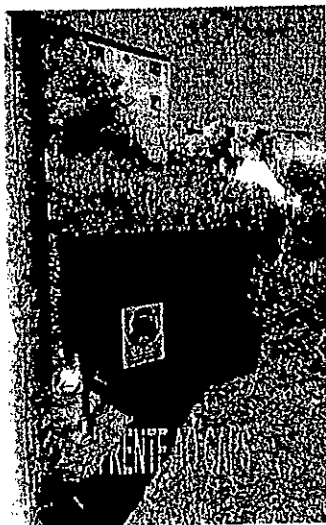

FRENTE AGRICULTORES

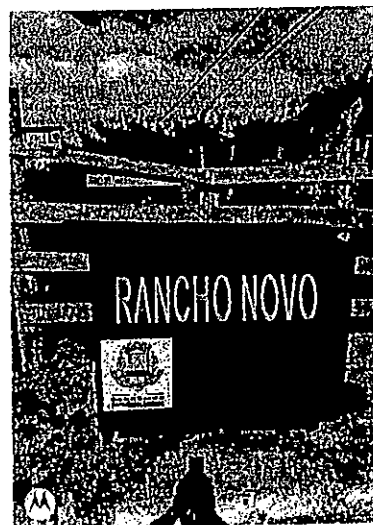

RANCHO NOVO

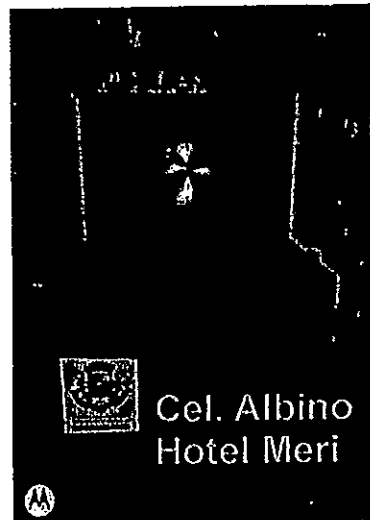

Cel. Albino Hotel Meri

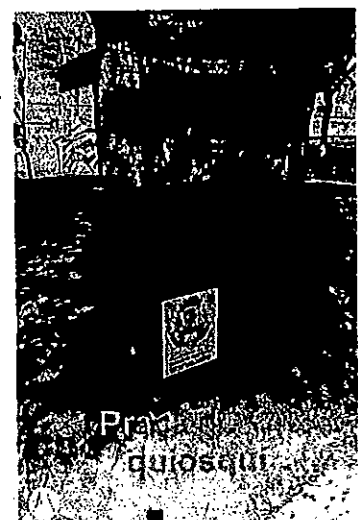

Praça dos Gaiosanos



Praça do Cristo canteiro Frente igreja



Sargento Dias



Batalhão PVI



Praça do Zili

