



OFÍCIO Nº 174/2023/GAB/SMS/PMCL

Conselheiro Lafaiete, 05 de dezembro de 2023.

REF.: Resposta à Indicação nº
721/2023, de 29/11/2023, do
Vereador Vado Silva, referente
“*necessidade urgente de
manutenção no ESF da
Barreira...*”

Senhor Vereador,

Em resposta à Indicação nº 721/2023, de 29/11/2023, de V.Sa., referente “*necessidade urgente de manutenção no ESF da Barreira...*”, esta Secretaria informa, por meio do Departamento de Atenção Básica, que foram solicitados reparos na citada Unidade de Saúde, conforme constante no Ofício nº 318/2023/ATB/SMS/PMCL, de 30/11/2023, cópia anexa.

Atenciosamente,



Rita de Cássia Camargos
Diretora do Departamento de Atenção Básica

Janice Batista Oliveira
Secretária Municipal de Saúde

Ao Senhor Vereador
Vado Silva
Câmara Municipal
Rua Assis Andrade, 540 - Centro.
Conselheiro Lafaiete/MG-CEP-36400-067

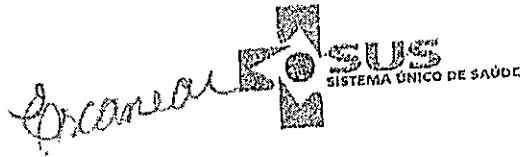

Prefeitura
Conselheiro Lafaiete
Secretaria Municipal de Saúde
Departamento de Atenção Básica



Ofício nº 318/2023/ATB/SMS/PMCL

Conselheiro Lafaiete, 30 de novembro de 2023.

Assunto: Urgência na avaliação de trinca no consultório odontológico situado no Regional Barreira

Prezado,

Vimos por meio deste, solicitar com urgência a realização de reparos na sala de odontologia do PSF Santa Cruz 1, localizada no prédio do Regional Barreira. O motivo desta solicitação é a presença de uma trinca na estrutura que, durante o período de chuvas, tem causado a entrada de água na sala, comprometendo assim a prestação de serviços de assistência odontológica.

Durante o período de chuvas, a água tem infiltrado através dessa trinca, resultando no alagamento da sala e impossibilitando o atendimento odontológico oferecido à comunidade. Veja a situação abaixo:

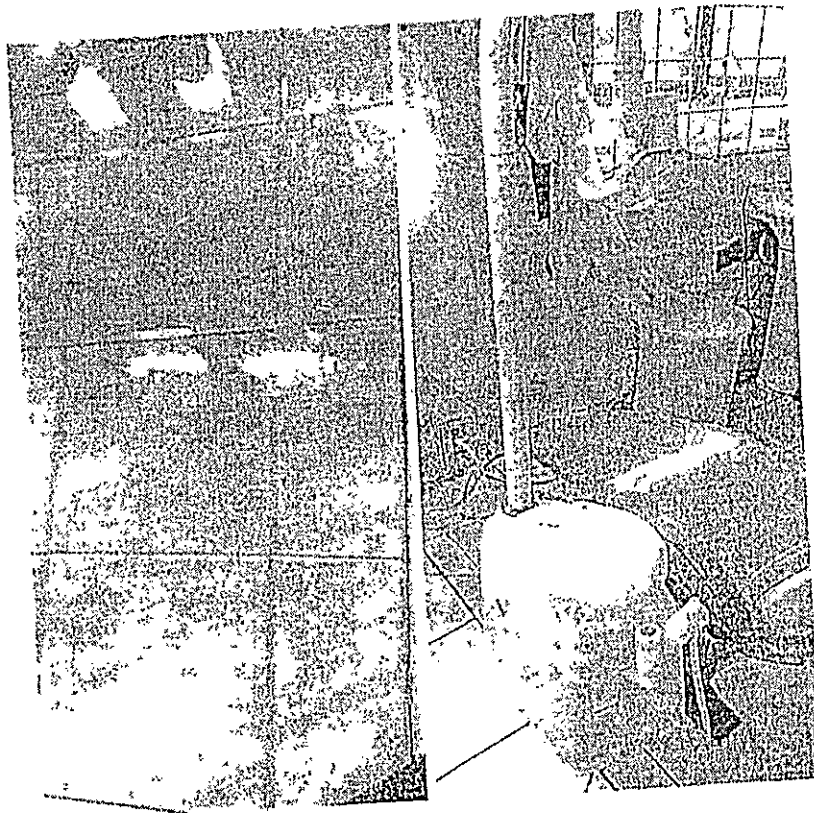

Água entrando pela trinca, molhando equipamentos e impossibilitando atendimento.

Endereço: Praça Barão de Queluz - s/nº, Centro - Edifício Dr. Dimas Pena - Conselheiro Lafaiete/MG - CEP 36400-041
E-mail: saudegabinete@yahoo.com.br - Telefone: (31) 3769-6013

*Arquivo
04/12/2023*



Além do reparo na trinca, é necessário substituir o vidro quebrado, atribuindo prioridade a essa demanda. Veja a situação abaixo:

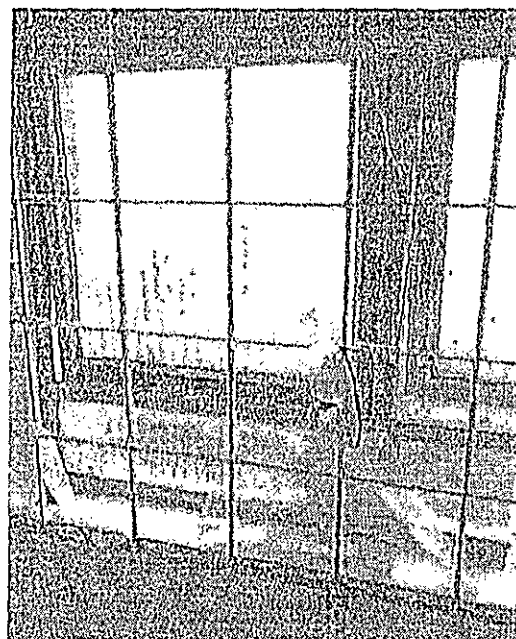



Vidro da Janela quebrado

Diante da urgência da situação e considerando o impacto direto na assistência aos pacientes, contamos com a execução desses reparos.

Colocamo-nos à disposição para fornecer informações adicionais, se necessário, e aguardamos uma resposta breve para que possamos resolver essa situação o mais rápido possível.

Atenciosamente,

Rita de Cassia Camargos
Diretora do Departamento de Atenção Básica

Janice Batista Oliveira
Secretária Municipal de Saúde

A Senhora,
Luísa Cássia da Silva - Engenheira Civil
Secretaria de Obras - Rua Coronel Albino, 160 - Fonte Grande
Conselheiro Lafaiete/MG