



Câmara Municipal de Conselheiro Lafaiete

ESTADO DE MINAS GERAIS

INDICAÇÃO Nº 695 /2024

ASSUNTO: NECESSIDADE DE DETERMINAR AO SETOR COMPETENTE, QUE PROCEDA COM A RETIRADA DE DEGRAUS PRÓXIMOS A QUADRA NO POLIESPORTIVO MUNICIPAL, ALÉM DA INSTALAÇÃO DE BORRACHAS NAS BORDAS DA ESCADARIA DE ACESSO A ARQUIBANCADA. SE FAZ NECESSÁRIO POIS ESSES DEGRAUS PRÓXIMOS A LINHA DA QUADRA PODEM OFERECER EXTREMO RISCO AOS ATLETAS, LEVANDO EM CONTA QUE QUALQUER CHOQUE DE CABEÇA NO LOCAL PODE SER MUITO PERIGOSO.

SEGUEM FOTOS EM ANEXO:

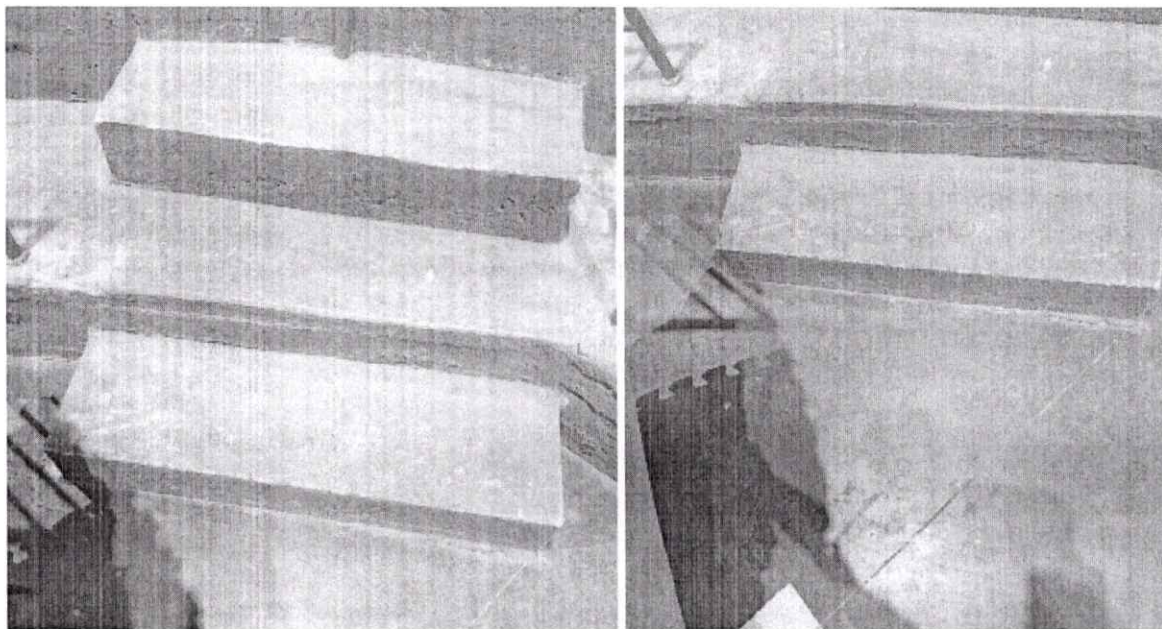

Exmo. Sr. Presidente,

Apresento a V.Exa., nos termos do Art. 191 do Regimento Interno, a presente Indicação, a ser encaminhada a quem de direito, sugerindo a necessidade acima mencionada, tendo em vista tratar-se de um atendimento à comunidade.

SALA DAS SESSÕES, 22 de Julho de 2024.

VEREADOR ERIVELTON MARTINS JAYME DA SILVA

Rua Assis Andrade, 540 – Centro – CEP 36.400-067 – Conselheiro Lafaiete – MG
Fone (031) 3769-8100 – 3769-8103