



**Câmara Municipal de Conselheiro Lafaiete**  
ESTADO DE MINAS GERAIS

EXPROBIENTE  
09.10.2025

**INDICAÇÃO Nº 1689/2025**

**ASSUNTO: NECESSIDADE DE DETERMINAR AO SETOR COMPETENTE QUE PROCEDA COM MELHORA NA SINALIZAÇÃO NO INÍCIO DA MG 482 BAIRRO MANOEL CORRÊA TENDO EM VISTA QUE O MARCO INSTALADO DIFICULTA A VISIBILIDADE DOS MOTORISTAS AO ATRAVESSAR A RODOVIA.**

**SEGUE IMAGEM:**

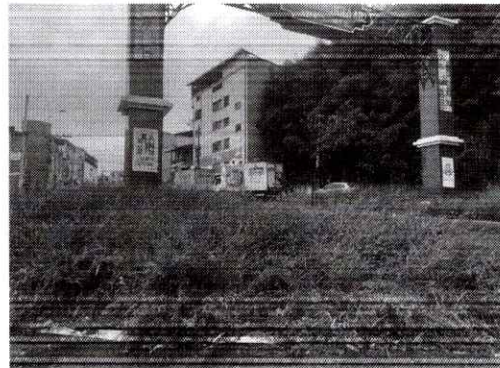
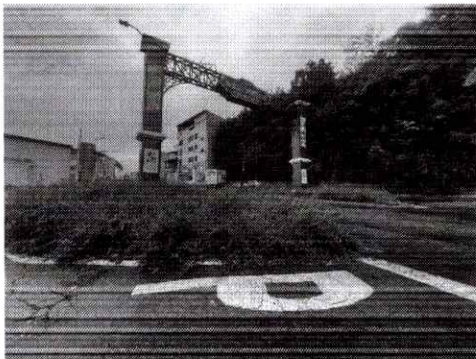

Exmo. Sr. Presidente,

Apresento a V.Exa., nos termos do Art. 191 do Regimento Interno, a presente Indicação, a ser encaminhada a quem de direito, sugerindo a necessidade acima mencionada, tendo em vista tratar-se de um atendimento à comunidade.

**SALA DAS SESSÕES, 15 de Maio de 2025.**

**VEREADOR ERIVELTON MARTINS JAYME DA SILVA**

Câmara Municipal de Conselheiro Lafaiete-MG  
-19-Mai-2025-12:31-062049-1/2