



**Câmara Municipal de Conselheiro Lafaiete**  
ESTADO DE MINAS GERAIS

EXPEDIENTE  
18/11/25

**INDICAÇÃO Nº 2242/2025**

**Assunto: NECESSIDADE DE DETERMINAR AO SETOR COMPETENTE QUE PROCEDA COM MANUTENÇÃO DA CALHA NA CRECHE MUNICIPAL ELZA DE CARVALHO BRUNO.**

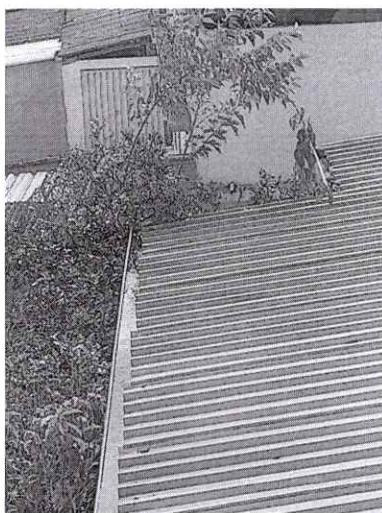

Exmo. Sr. Presidente,

Apresento a V.Exa., nos termos do Art. 191 do Regimento Interno, a presente Indicação, a ser encaminhada ao Excelentíssimo Senhor Prefeito Municipal, sugerindo a necessidade acima mencionada, tendo em vista tratar-se de assunto de interesse local.

SALA DAS SESSÕES 11 DE NOVEMBRO DE 2025

  
VEREADORA DAMIRES RINARLLY OLIVEIRA PINTO

Câmara Municipal de Conselheiro Lafaiete-MG  
-12-10-2025-13:53-063910-1/2