



Câmara Municipal de Conselheiro Lafaiete
ESTADO DE MINAS GERAIS

EXPEDIENTE
07.104.126

1354

INDICAÇÃO Nº /2026

ASSUNTO: NECESSIDADE DE DETERMINAR AO SETOR COMPETENTE QUE PROCEDA COM A REFORMA OU MANUTENÇÃO DA PASSARELA DA BR 482 PRÓXIMO AO POSTO GIGANTE, NO BAIRRO GIGANTE. O PEDIDO SE FAZ NECESSÁRIO DIANTE DA PRECARIEDADE DA PASSARELA, QUE APRESENTA TRECHOS SEM CORRIMÃO, COLOCANDO EM RISCO A INTEGRIDADE FÍSICA DAS PESSOAS QUE POR ALI TRANSITAM.

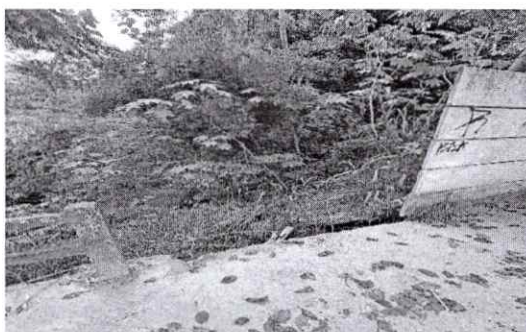

Exmo. Sr. Presidente,

Apresento a V.Exa., nos termos do Art. 191 do Regimento Interno, a presente Indicação, a ser encaminhada ao Excelentíssimo Senhor Prefeito Municipal, sugerindo a necessidade acima mencionada, tendo em vista tratar-se de assunto de interesse local.

SALA DAS SESSÕES 19 DE MARÇO DE 2026

VEREADORA GINA COSTA

Câmara Municipal de Conselheiro Lafaiete-MG
-25-Mar-2026-08:47-069994-1/1